



## Správa o trhu s jatočnými zvieratami a mäsom

**Február 2026**

**6. – 9. týždeň 2026**

Číslo 2/2026

Ročník 30.

8. 4. 2026



Odbor obchodných mechanizmov a ATIS

## V tomto čísle

|     |  |
|-----|--|
| 3.  | Aktuálny vývoj nákupných cien jatočných zvierat                          |
|     | Aktuálny vývoj odbytových cien mäsa a mäsových výrobkov                  |
| 4.  | Prehľad mesačných nákupných cien jatočných zvierat                       |
| 5.  | Prehľad mesačných cien od spracovateľov mäsa a mäsových výrobkov v SR    |
| 6.  | Porovnanie spotrebiteľských cien mäsa a vybraných mäsových výrobkov v SR |
| 7.  | Nákupné ceny jatočných zvierat od producentov v ČR                       |
| 8.  | Priemerné odbytové ceny vybraných druhov mäsa a mäsových výrobkov v ČR   |
| 9.  | Prehľad nákupných cien jatočných zvierat v EÚ                            |
| 10. | Prehľad nákupných cien jatočných zvierat v EÚ                            |
| 11. | Grafy nákupných cien   |
| 12. | Grafy odbytových cien  |

## Aktuálny vývoj nákupných cien jatočných zvierat

### Jatočný hovädzí dobytok:

V priebehu februára 2026 sa v porovnaní s januárom 2026 na trhu s hovädzím dobytkom nakúpilo o 21,7 % kusov jatočných zvierat menej.

#### Býky:

Vo februári (6. - 9. týždeň) sa nákupné ceny jatočných býkov A+B nachádzali v rozpätí od 2,50 do 8,01 €/kg jatočnej hmotnosti (j. hm.). Vo februári tohto roka v porovnaní s januárom sa priemerná cena jatočných býkov A spolu mierne zvýšila o 3,2 % na 6,73 €/kg j. hm. (3,70 €/kg živej hm.). Priemerná cena jatočných býkov B spolu oslabila, a to o 0,5 % na úroveň 6,70 €/kg j. hm. (3,68 €/kg živej hm.).

#### Kravy:

Vo februári (6. - 9. týždeň) sa nákupné ceny kráv spolu pohybovali v rozpätí od 0,85 do 5,63 €/kg jatočnej hmotnosti. Vývoj priemerných nákupných cien sa vo februári tohto roka v porovnaní s predchádzajúcim mesiacom pohyboval v rozpätí od -9,0 % (trieda P1) do +15,6 % (trieda R4). Priemerná nákupná cena za kravy spolu sa vo februári oproti januáru znížila o 12,3 % na 3,53 €/kg j. hm. (1,82 €/kg ž. hm.).

#### Jalovice:

Vo februári (6. - 9. týždeň) sa nákupné ceny jalovic spolu nachádzali v rozpätí od 1,20 do 7,37 €/kg j. hm. Priemerná nákupná cena jalovic spolu vo februári oproti januáru klesla o 8,1 % na úroveň 4,44 €/kg j. hm. (2,29 €/kg ž. hm.).

### Jatočné ošípané:

Počas februára 2026 sa na trhu s ošípanými nakúpilo o 12,2 % menej jatočných ošípaných ako v januári 2026. Nákupné ceny jatočných ošípaných spolu sa za február (6. - 9. týždeň) pohybovali v intervale od 1,18 až do 2,70 €/kg j. hm. Vývoj priemerných nákupných cien sa vo februári tohto roka v porovnaní s januárom pohyboval v rozpätí od -20,9 % (ľahké) do +30,0 % (prasnice). Priemerná nákupná cena za všetky jatočné ošípané spolu klesla o 2,5 % na úroveň 1,39 €/kg j. hm. (1,11 €/kg ž. hm.).

© PPA – Odbor obchodných mechanizmov a ATIS

## Aktuálny vývoj odbytových cien mäsa a mäsových výrobkov

### Mäso z býkov a jalovic:

Priemerné odbytové ceny mäsa z býkov a jalovic sa vo februári tohto roka v porovnaní s januárom tohto roka pohybovali v intervale od -1,8 % (predné s kosťou) do +6,2 % (sviečková).

### Mäso z kráv:

Priemerné odbytové ceny mäsa z kráv sa vo februári 2026 v porovnaní s januárom 2026 pohybovali v intervale od -19,1 % (nízka roštenka) do 21,2 % (sviečková).

### Bravčové mäso:

Priemerné odbytové ceny bravčového mäsa vo februári 2026 v porovnaní s januárom 2026 sa nachádzali v intervale od -22,9 % (stehno s kosťou a kolenom) do +2,0 % (polovica bez hlavy).

### Mäsové výrobky:

Priemerné odbytové ceny mäsových výrobkov sa v medzimesačnom porovnaní pohybovali oboma smermi. Pokles cien bol od -0,1 % (Oravská údená slanina) do -8,4 % (Bratislavské párky). Zvýšenie cien bolo od +0,2 % (Inovecká trvanlivá slanina) do +12,4 % (Čingovská saláma).

### Údené mäso:

Priemerné odbytové ceny údeného mäsa sa medzimesačne pohybovali v rozpätí od -1,7 % (údený bok) do +64,5 % (rolka z pleca).

© PPA – Odbor obchodných mechanizmov a ATIS

## Prehľad mesačných nákupných cien jatočných zvierat

Ceny sú vypočítané z údajov za obdobie 6. – 9. týždeň 2026 (február 2026)

Ceny sa uvádzajú v €/kg bez DPH

| Názov produktu |              | Počet         | Hmotnosť spolu   | Priemerná hmotnosť | Cena v €/kg j. hm. |             | Vývoj v %    |              | Prepočet na živú hmotnosť |
|----------------|--------------|---------------|------------------|--------------------|--------------------|-------------|--------------|--------------|---------------------------|
|                |              | ks            | kg               | kg                 | 2. 2026            | 1. 2026     | mesačný      | medziročný   |                           |
| Býky A         | R2           | 105           | 43 001           | 410                | 7,05               | 6,81        | 3,6          | 41,1         | 3,88                      |
|                | R3           | 30            | 11 181           | 373                | 5,88               | 6,10        | -3,6         | 15,4         | 3,23                      |
|                | O2           | 93            | 31 730           | 341                | 6,40               | 6,26        | 2,3          | 29,1         | 3,52                      |
|                | O3           | 6             | 2 320            | 387                | 6,74               | 6,53        | 3,2          | 39,0         | 3,70                      |
|                | P1-5         | 16            | 3 437            | 215                | 4,96               | 6,48        | -23,4        | 6,3          | 2,73                      |
|                | <b>Spolu</b> | <b>373</b>    | <b>140 155</b>   | <b>376</b>         | <b>6,73</b>        | <b>6,52</b> | <b>3,2</b>   | <b>34,8</b>  | <b>3,70</b>               |
| Býky B         | R3           | 14            | 5 312            | 379                | 6,72               | 6,68        | 0,7          | 31,6         | 3,69                      |
|                | <b>Spolu</b> | <b>111</b>    | <b>35 813</b>    | <b>323</b>         | <b>6,70</b>        | <b>6,73</b> | <b>-0,5</b>  | <b>29,5</b>  | <b>3,68</b>               |
| Kravy D        | R2           | 45            | 15 671           | 348                | 4,12               | 4,21        | -2,1         | 30,5         | 2,13                      |
|                | R3           | 28            | 10 567           | 377                | 5,47               | 5,48        | -0,1         | 29,4         | 2,82                      |
|                | R4           | 3             | 696              | 232                | 4,96               | 4,29        | 15,6         | 137,1        | 2,55                      |
|                | O2           | 130           | 38 218           | 294                | 3,51               | 3,56        | -1,3         | 21,1         | 1,81                      |
|                | O3           | 64            | 19 737           | 308                | 4,92               | 5,21        | -5,5         | 22,5         | 2,54                      |
|                | O4           | 2             | 820              | -                  | 4,12               | -           | -            | 58,9         | 2,12                      |
|                | P1           | 40            | 9 162            | 229                | 2,56               | 2,82        | -9,0         | 37,8         | 1,32                      |
|                | P2           | 232           | 58 235           | 251                | 2,63               | 2,80        | -6,3         | 12,7         | 1,35                      |
|                | P3           | 2             | 635              | 318                | 2,93               | 2,78        | 5,5          | -            | 1,51                      |
|                | <b>Spolu</b> | <b>579</b>    | <b>163 523</b>   | <b>282</b>         | <b>3,53</b>        | <b>4,02</b> | <b>-12,3</b> | <b>11,4</b>  | <b>1,82</b>               |
| Jalovice E     | R2           | 7             | 2 179            | 311                | 5,81               | 6,20        | -6,3         | 64,1         | 2,99                      |
|                | R3           | 5             | 1 574            | 315                | 4,93               | 5,52        | -10,6        | 18,8         | 2,54                      |
|                | R1-5         | 13            | 4 000            | 308                | 5,36               | 5,51        | -2,7         | 45,1         | 2,76                      |
|                | O2           | 33            | 7 995            | 242                | 3,69               | 3,66        | 0,8          | 9,6          | 1,90                      |
|                | O3           | 4             | 1 114            | 279                | 5,05               | 5,03        | 0,3          | 20,5         | 2,60                      |
|                | O1-5         | 53            | 13 132           | 248                | 4,42               | 4,52        | -2,3         | 10,7         | 2,28                      |
|                | P1-5         | 38            | 6 267            | 165                | 3,92               | 4,55        | -13,9        | 43,9         | 2,02                      |
|                | <b>Spolu</b> | <b>104</b>    | <b>23 400</b>    | <b>225</b>         | <b>4,44</b>        | <b>4,84</b> | <b>-8,1</b>  | <b>28,5</b>  | <b>2,29</b>               |
| Tefatá V       | <b>Spolu</b> | <b>72</b>     | <b>8 785</b>     | <b>122</b>         | <b>7,16</b>        | <b>6,80</b> | <b>5,2</b>   | <b>25,6</b>  | <b>4,31</b>               |
| Mladý HD       | <b>Spolu</b> | <b>5</b>      | <b>512</b>       | <b>102</b>         | <b>3,84</b>        | <b>4,00</b> | <b>-3,9</b>  | <b>26,1</b>  | <b>2,14</b>               |
| Ošípané        | S            | 30 384        | 2 790 688        | 92                 | 1,37               | 1,40        | -2,2         | -23,0        | 1,09                      |
|                | E            | 3 093         | 296 814          | 96                 | 1,61               | 1,64        | -1,3         | -15,9        | 1,28                      |
|                | U            | 428           | 41 066           | 96                 | 1,58               | 1,72        | -8,3         | -23,1        | 1,25                      |
|                | R            | 35            | 3 411            | 97                 | 1,47               | 1,70        | -13,4        | -20,2        | 1,17                      |
|                | O            | -             | -                | -                  | -                  | 1,70        | -            | -            | -                         |
|                | P            | -             | -                | -                  | -                  | -           | -            | -            | -                         |
|                | Ľ            | 262           | 9 647            | 37                 | 2,05               | 2,59        | -20,9        | 25,6         | 1,63                      |
|                | Ť            | 584           | 76 941           | 132                | 1,47               | 1,55        | -5,2         | -15,1        | 1,17                      |
|                | Z            | 208           | 35 244           | 169                | 0,88               | 0,67        | 30,0         | -31,6        | 0,69                      |
|                | <b>Spolu</b> | <b>34 832</b> | <b>3 255 243</b> | <b>93</b>          | <b>1,39</b>        | <b>1,43</b> | <b>-2,5</b>  | <b>-22,6</b> | <b>1,11</b>               |
| Jahňatá        | <b>Spolu</b> | -             | -                | -                  | -                  | -           | -            | -            |                           |
| Ovce           | <b>Spolu</b> | -             | -                | -                  | -                  | -           | -            | -            |                           |

Prameň: PPA – Odbor obchodných mechanizmov a ATIS, Poznámka: Mesačné ceny sú počítané váženým priemerom z týždenných cien

## Prehľad mesačných cien od spracovateľov mäsa a mäsových výrobkov v SR

Ceny sú vypočítané z údajov za obdobie 6. – 9. týždeň 2026 (február 2026)

Ceny sa uvádzajú v €/kg bez DPH

| Názov produktu            |  | Cena v €/kg          |         | Vývoj v % |            |
|---------------------------|--|----------------------|---------|-----------|------------|
|                           |  | 2. 2026              | 1. 2026 | mesačný   | medziročný |
| mäso z býkov a jalovíc    | Hovädzia štvrť predná                                | 6,91                 | 6,62    | 4,4       | 30,4       |
|                           | Hovädzia štvrť zadná                                 | 7,39                 | 7,08    | 4,5       | 28,4       |
|                           | Hovädzie predné s kosťou                             | 7,31                 | 7,44    | -1,8      | 22,8       |
|                           | Hovädzie plece s kosťou                              | 9,71                 | 9,58    | 1,4       | 19,2       |
|                           | Hovädzie predné bez kosti (nožina)                   | 11,76                | 11,29   | 4,2       | 20,6       |
|                           | Hovädzie zadné zo stehna bez kosti (výseková úprava) | 12,33                | 11,99   | 2,8       | 16,3       |
|                           | Hovädzia sviečková (kuchynská úprava)                | 28,55                | 26,88   | 6,2       | 0,8        |
|                           | Hovädzia nízka roštenka bez kosti (výseková úprava)  | 14,75                | 14,79   | -0,3      | 2,5        |
| mäso z kráv               | Hovädzia štvrť predná                                | 4,10                 | 4,55    | -10,0     | 21,5       |
|                           | Hovädzia štvrť zadná                                 | 4,78                 | 5,05    | -5,4      | 30,3       |
|                           | Hovädzie predné s kosťou                             | 4,95                 | 4,20    | 17,8      | -13,9      |
|                           | Hovädzie plece s kosťou                              | 7,51                 | -       | -         | -          |
|                           | Hovädzie predné bez kosti (nožina)                   | 7,70                 | 7,46    | 3,3       | 17,2       |
|                           | Hovädzie zadné zo stehna bez kosti (výseková úprava) | 10,22                | 9,42    | 8,5       | 6,5        |
|                           | Hovädzia sviečková (kuchynská úprava)                | 18,32                | 15,12   | 21,2      | -19,7      |
|                           | Hovädzia nízka roštenka bez kosti (výseková úprava)  | 9,36                 | 11,57   | -19,1     | -16,3      |
| mäso z ošípaných          | Bravčová polovica s hlavou                           | 1,93                 | 1,97    | -2,3      | -16,2      |
|                           | Bravčová polovica bez hlavy                          | 2,28                 | 2,23    | 2,0       | -12,4      |
|                           | Bravčové stehno s kosťou a kolenom                   | 2,19                 | 2,84    | -22,9     | -48,8      |
|                           | Bravčové karé s kosťou                               | 3,95                 | 4,14    | -4,6      | -6,7       |
|                           | Bravčová krkovička s kosťou                          | 4,36                 | 4,32    | 1,0       | -0,8       |
|                           | Bravčový bôčik s kosťou                              | 4,14                 | 4,07    | 1,9       | 2,4        |
|                           | Br. stehno bez kosti (úprava na rezne)               | 3,99                 | 3,99    | 0,0       | -6,1       |
|                           | Bravčové plece bez kosti                             | 3,74                 | 3,93    | -4,9      | -10,4      |
| mäsové výrobky            | Špekačky   | 4,25                 | 4,21    | 0,8       | -2,0       |
|                           | Párky obyčajné                                       | 2,90                 | 3,06    | -5,2      | 3,2        |
|                           | Viedenské párky                                      | 5,36                 | 5,24    | 2,2       | 23,8       |
|                           | Bratislavské párky                                   | 3,72                 | 4,06    | -8,4      | -12,4      |
|                           | Spišské párky  | 5,70                 | 5,99    | -4,8      | -2,6       |
|                           | Slovenská saláma                                     | 2,97                 | 2,68    | 10,9      | 16,7       |
|                           | Šunková saláma                                       | 4,74                 | 4,86    | -2,6      | -8,0       |
|                           | Inovecká trvanlivá saláma                            | 5,08                 | 5,07    | 0,2       | -2,7       |
|                           | Čingovská saláma                                     | 5,99                 | 5,32    | 12,4      | 8,6        |
|                           | Saláma Nitran  | 6,94                 | 7,50    | -7,4      | -0,9       |
|                           | Oravská údená slanina                                | 5,99                 | 6,00    | -0,1      | 2,0        |
|                           | Dusená šunka strojová                                | 5,74                 | 5,90    | -2,7      | 8,4        |
|                           | Surová výseková slanina chrbtová bez kože            | 2,03                 | 2,04    | -0,8      | -1,3       |
|                           | Bravčová masť (kartón)                               | 3,03                 | 3,08    | -1,7      | 1,9        |
|                           | Bravčová masť v 500 g balení (cena za kg)            | 4,21                 | 4,03    | 4,3       | 15,4       |
|                           | údené mäso   | Údená lahôdka z karé | 6,20    | 6,10      | 1,6        |
| Údené stehno bez kosti    |  | 5,50                 | 5,31    | 3,5       | 4,0        |
| Údené karé s kosťou       |  | -                    | -       | -         | -          |
| Údená krkovička s kosťou  |  | -                    | 6,90    | -         | -          |
| Údená rolka z pleca       |  | 6,60                 | 4,01    | 64,5      | 59,2       |
| Údený bok                 |  | 7,02                 | 7,15    | -1,7      | 0,3        |
| Údená krkovička bez kosti |  | 5,01                 | 4,75    | 5,4       | 4,9        |

Prameň: PPA – Odbor obchodných mechanizmov a ATIS, Poznámka: Mesačné ceny sú počítané váženým priemerom z týždenných cien

## Porovnanie spotrebiteľských cien mäsa a vybraných mäsových výrobkov v SR

Ceny v €/kg s DPH

| Názov produktu         | 2025 |             |      |      |      |      |      |      |      |      |      |      | Priemer za rok 2025 |
|------------------------|------|-------------|------|------|------|------|------|------|------|------|------|------|---------------------|
|                        | 1.   | 2.          | 3.   | 4.   | 5.   | 6.   | 7.   | 8.   | 9.   | 10.  | 11.  | 12.  |                     |
| Hov. mäso predné s. k. | 8,36 | <b>8,71</b> | 8,98 | 9,05 | 9,47 | 9,56 | 9,56 | 10,2 | 10,5 | 10,3 | 10,9 | 11,2 | <b>9,76</b>         |
| Hov. mäso predné b. k. | 9,88 | <b>9,77</b> | 10,1 | 10,6 | 10,8 | 11,2 | 11,2 | 11,6 | 11,6 | 11,6 | 12,3 | 12,7 | <b>11,15</b>        |
| Hov. mäso zadné b. k.  | 10,7 | <b>10,9</b> | 10,8 | 12,1 | 11,8 | 12,0 | 12,2 | 12,5 | 12,8 | 12,0 | 12,6 | 13,3 | <b>12,02</b>        |
| Bravčové karé b. k.    | 4,72 | <b>4,59</b> | 4,34 | 4,41 | 4,88 | 4,80 | 4,71 | 4,59 | 4,33 | 4,52 | 4,32 | 3,83 | <b>4,50</b>         |
| Bravč. krkovička b. k. | 5,18 | <b>4,71</b> | 4,81 | 4,94 | 5,20 | 5,32 | 5,43 | 5,21 | 4,94 | 4,95 | 4,64 | 4,71 | <b>5,00</b>         |
| Bravčové stehno b. k.  | 4,39 | <b>4,00</b> | 4,11 | 4,35 | 4,16 | 4,13 | 4,16 | 4,32 | 3,92 | 3,91 | 3,91 | 3,97 | <b>4,11</b>         |
| Bravčové pliecko b. k. | 3,92 | <b>3,77</b> | 3,80 | 3,89 | 3,85 | 3,85 | 4,04 | 3,79 | 3,75 | 3,53 | 3,47 | 3,39 | <b>3,75</b>         |
| Párky (všetky druhy)   | 6,91 | <b>6,93</b> | 6,72 | 6,97 | 6,99 | 7,09 | 7,03 | 7,08 | 7,03 | 6,85 | 6,90 | 7,12 | <b>6,97</b>         |
| Šunková saláma         | 7,88 | <b>8,30</b> | 7,86 | 7,78 | 7,72 | 7,91 | 7,75 | 8,15 | 7,55 | 7,52 | 7,85 | 7,74 | <b>7,83</b>         |
| Malokarpatská saláma   | 10,3 | <b>10,3</b> | 11,4 | 10,8 | 11,0 | 10,3 | 9,65 | 10,6 | 9,97 | 10,9 | 11,0 | 10,7 | <b>10,60</b>        |
| Dusená šunka           | 9,29 | <b>9,70</b> | 9,87 | 9,89 | 9,97 | 10,5 | 9,94 | 10,2 | 9,66 | 10,2 | 10,4 | 10,6 | <b>10,04</b>        |

| Názov produktu         | 2026 |             |    |    |    |    |    |    |    |     |     |     | Vývoj v %<br>2. 2026/2025 |
|------------------------|------|-------------|----|----|----|----|----|----|----|-----|-----|-----|---------------------------|
|                        | 1.   | 2.          | 3. | 4. | 5. | 6. | 7. | 8. | 9. | 10. | 11. | 12. |                           |
| Hov. mäso predné s. k. | 11,6 | <b>11,6</b> |    |    |    |    |    |    |    |     |     |     | <b>33,5</b>               |
| Hov. mäso predné b. k. | 12,6 | <b>12,4</b> |    |    |    |    |    |    |    |     |     |     | <b>27,7</b>               |
| Hov. mäso zadné b. k.  | 13,4 | <b>13,3</b> |    |    |    |    |    |    |    |     |     |     | <b>22,0</b>               |
| Bravčové karé b. k.    | 3,84 | <b>3,56</b> |    |    |    |    |    |    |    |     |     |     | <b>-22,5</b>              |
| Bravč. krkovička b. k. | 4,48 | <b>3,91</b> |    |    |    |    |    |    |    |     |     |     | <b>-17,0</b>              |
| Bravčové stehno b. k.  | 4,09 | <b>3,58</b> |    |    |    |    |    |    |    |     |     |     | <b>-10,5</b>              |
| Bravčové pliecko b. k. | 3,39 | <b>2,97</b> |    |    |    |    |    |    |    |     |     |     | <b>-21,1</b>              |
| Párky (všetky druhy)   | 6,88 | <b>6,91</b> |    |    |    |    |    |    |    |     |     |     | <b>-0,2</b>               |
| Šunková saláma         | 7,61 | <b>7,66</b> |    |    |    |    |    |    |    |     |     |     | <b>-7,7</b>               |
| Malokarpatská saláma   | 10,1 | <b>10,6</b> |    |    |    |    |    |    |    |     |     |     | <b>3,1</b>                |
| Dusená šunka           | 10,4 | <b>10,3</b> |    |    |    |    |    |    |    |     |     |     | <b>7,0</b>                |

Prameň: ŠÚ SR (údaje aktualizované novou metodikou ŠÚ SR vo februári 2026)

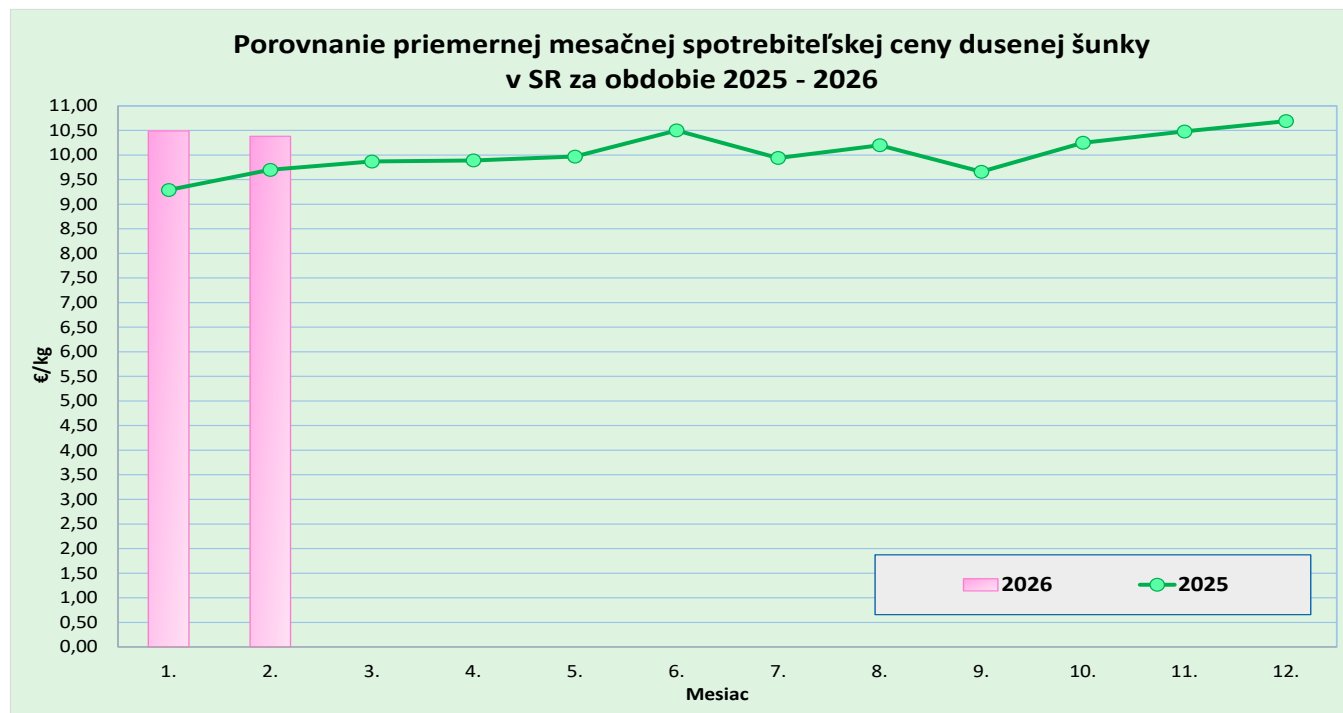

Graf: © PPA – Odbor obchodných mechanizmov a ATIS

## Nákupné ceny jatočných zvierat od producentov v ČR

Kč/kg j. hm. bez DPH

| Druh       | Trieda       | 9. týždeň 2026 |                |              | 8. týždeň 2026 |                |              | Rozdiel ceny<br>9 - 8/2026<br>Cena |
|------------|--------------|----------------|----------------|--------------|----------------|----------------|--------------|------------------------------------|
|            |              | Cena           | Priem.<br>hm.* | Podiel**     | Cena           | Priem.<br>hm.* | Podiel**     |                                    |
| Býky A     | E            | 170,61         | 476            | 4,5          | 170,78         | 465            | 2,0          | -0,18                              |
|            | U            | 169,44         | 441            | 26,2         | 170,17         | 431            | 45,0         | -0,73                              |
|            | R            | 169,18         | 403            | 49,9         | 167,89         | 383            | 35,8         | 1,29                               |
|            | O            | 160,74         | 334            | 16,9         | 155,91         | 321            | 13,9         | 4,83                               |
|            | P            | 148,77         | 295            | 2,5          | 157,14         | 364            | 3,3          | -8,37                              |
|            | <b>Spolu</b> | <b>167,76</b>  | <b>402</b>     | <b>100,0</b> | <b>167,39</b>  | <b>397</b>     | <b>100,0</b> | <b>0,37</b>                        |
| Kravy D    | E            | 0,00           | 0              | 0,0          | 0,00           | 0              | 0,0          | -                                  |
|            | U            | 142,50         | 416            | 4,6          | 140,78         | 425            | 5,1          | 1,72                               |
|            | R            | 136,45         | 366            | 22,0         | 134,90         | 372            | 19,6         | 1,55                               |
|            | O            | 128,87         | 306            | 49,0         | 123,77         | 299            | 52,1         | 5,10                               |
|            | P            | 102,70         | 237            | 24,3         | 105,89         | 244            | 23,2         | -3,19                              |
|            | <b>Spolu</b> | <b>126,80</b>  | <b>308</b>     | <b>100,0</b> | <b>124,31</b>  | <b>307</b>     | <b>100,0</b> | <b>2,49</b>                        |
| Jalovice E | E            | 0,00           | 0              | 0,0          | 0,00           | 0              | 0,0          | -                                  |
|            | U            | 147,26         | 348            | 11,4         | 148,41         | 399            | 3,0          | -1,16                              |
|            | R            | 141,69         | 328            | 25,6         | 141,77         | 329            | 17,8         | -0,08                              |
|            | O            | 129,90         | 258            | 51,2         | 130,22         | 263            | 56,8         | -0,32                              |
|            | P            | 109,20         | 177            | 11,8         | 112,21         | 174            | 22,5         | -3,01                              |
|            | <b>Spolu</b> | <b>134,39</b>  | <b>277</b>     | <b>100,0</b> | <b>130,94</b>  | <b>259</b>     | <b>100,0</b> | <b>3,45</b>                        |
| Ošípané    | S            | 36,78          | 94             | 65,7         | 36,58          | 93             | 65,4         | 0,21                               |
|            | E            | 35,62          | 97             | 29,7         | 35,23          | 96             | 29,5         | 0,39                               |
|            | U            | 32,53          | 100            | 2,4          | 32,24          | 98             | 3,4          | 0,28                               |
|            | R            | 30,81          | 104            | 0,2          | 30,09          | 99             | 0,2          | 0,72                               |
|            | O            | 18,39          | 112            | 0,0          | 25,37          | 86             | 0,0          | -                                  |
|            | P            | 0,00           | 0              | 0,0          | *              | 104            | 0,0          | -                                  |
|            | <b>S - P</b> | <b>36,30</b>   | <b>95</b>      | <b>98,1</b>  | <b>35,99</b>   | <b>94</b>      | <b>98,5</b>  | <b>0,30</b>                        |
|            | <b>Spolu</b> | <b>36,06</b>   | <b>96</b>      | <b>100,0</b> | <b>35,79</b>   | <b>95</b>      | <b>100,0</b> | <b>0,27</b>                        |

Prameň: TIS<sup>ČR</sup> SZIF

Kurz ECB k 16. 1. 2026 bol 1 EUR = 24,286 a k 23. 1. 2026 bol 1 EUR = 24,257 CZK

Poznámky: \* - priemerná hmotnosť v kg jatočnej hmotnosti, \*\* - podiel jednotlivých tried na celkovom nákupe jatočných zvierat v %.

\*1 údaj nezverejňujeme (menej ako traja respondenti)

### Vývoj nákupných cien jatočných zvierat v ČR

V 9. týždni 2026 sa oproti 8. týždňu tohto roka priemerná nákupná cena mladých jatočných býkov v ČR zvýšila o 0,2 % a dosiahla úroveň 167,76 Kč/kg j. hm. (6,93 €/kg jat. hm.). Nákupná cena kráv sa v 9. týždni zvýšila o 2,0 % na úroveň 126,80 Kč/kg j. hm. (5,24 €/kg j. hm.). Cena jalovic stúpla o 2,6 % a dosiahla úroveň 134,39 Kč/kg j. hm. (5,55 €/kg j. hm.).

V 9. týždni 2026 bolo do tried S, E, U zaradených 98,1 % jatočných ošípaných v ČR. Priemerná nákupná cena jatočných ošípaných za triedy S až P spolu bola na úrovni 36,30 Kč/kg j. hm. (1,50 €/kg j. hm.). Cena za všetky ošípané spolu mierne posilnila, a to o 0,7 % na úroveň 36,06 Kč/kg j. hm. (1,49 €/kg j. hm.).

PPA-Odbor obchodných mechanizmov a ATIS /TIS<sup>ČR</sup> SZIF

## Priemerné odbytové ceny vybraných druhov mäsa a výrobkov v ČR

Kč/kg bez DPH

| Názov produktu                    | 13.3.2026 | 27.2.2026 | 13.3.2025 | 13. 3. 2026/<br>27.2.2026 | 13.3.2026/<br>13.3.2025 |
|-----------------------------------|-----------|-----------|-----------|---------------------------|-------------------------|
|                                   |           |           |           | vývoj v %                 |                         |
| Hovädzia štvrť predná             | 162,25    | 182,90    | 156,68    | -11,3                     | 3,6                     |
| Hovädzia štvrť zadná              | 166,81    | 187,42    | 162,00    | -11,0                     | 3,0                     |
| Hovädzie predné bez kosti         | 235,29    | 232,09    | 187,22    | 1,4                       | 25,7                    |
| Hovädzie zadné bez kosti          | 273,88    | 274,91    | 227,03    | -0,4                      | 20,6                    |
| Hovädzie predné s kosťou          | 166,72    | 169,19    | 133,10    | -1,5                      | 25,3                    |
| Hovädzia sviečková                | 690,37    | 694,75    | 637,05    | -0,6                      | 8,4                     |
| Hovädzia nízka roštenka           | 329,60    | 326,60    | 279,14    | 0,9                       | 18,1                    |
| Bravčový predok                   | 58,06     | 55,27     | 70,90     | 5,0                       | -18,1                   |
| Bravčové stehno s kosťou          | 56,14     | 55,87     | 64,17     | 0,5                       | -12,5                   |
| Bravčové karé                     | 81,83     | 84,09     | 95,12     | -2,7                      | -14,0                   |
| Bravčová krkovička                | 86,01     | 80,90     | 85,72     | 6,3                       | 0,3                     |
| Bravčový bôčik                    | 67,17     | 72,30     | 76,85     | -7,1                      | -12,6                   |
| Bravčové stehno bez kosti         | 80,87     | 76,12     | 86,49     | 6,2                       | -6,5                    |
| Bravčové plece bez kosti          | 75,28     | 74,98     | 89,89     | 0,4                       | -16,3                   |
| Bravčová polovica s hl. a sadlom  | 52,02     | 50,81     | 55,30     | 2,4                       | -5,9                    |
| Bravčová polovica s hl. bez sadla | 63,00     | 61,00     | 59,20     | 3,3                       | 6,4                     |
| Bravčová polovica bez hlavy       | 57,70     | 55,52     | 66,80     | 3,9                       | -13,6                   |
| Špekáčky                          | 101,29    | 98,55     | 100,88    | 2,8                       | 0,4                     |
| Jemné párky                       | 121,13    | 137,70    | 135,81    | -12,0                     | -10,8                   |
| Párky obyčajné                    | 95,65     | 87,76     | 97,82     | 9,0                       | -2,2                    |
| Slovenská saláma                  | 52,41     | 54,62     | 52,84     | -4,0                      | -0,8                    |
| Gothajská saláma                  | 74,05     | 78,27     | 70,41     | -5,4                      | 5,2                     |
| Šunková saláma                    | 106,35    | 94,07     | 110,98    | 13,1                      | -4,2                    |
| Turistická trvanlivá saláma       | 117,26    | 121,65    | 118,91    | -3,6                      | -1,4                    |
| Vysočina                          | 119,96    | 113,88    | 122,75    | 5,3                       | -2,3                    |
| Selská saláma                     | 104,76    | 106,22    | 105,44    | -1,4                      | -0,6                    |
| Poličan                           | 134,22    | 135,48    | 133,43    | -0,9                      | 0,6                     |
| Debrecínska pečeň                 | 115,05    | 119,01    | 117,73    | -3,3                      | -2,3                    |
| Anglická slanina                  | 126,07    | 130,90    | 128,35    | -3,7                      | -1,8                    |
| Lahôdková pečeňovka               | 73,03     | 77,05     | 81,24     | -5,2                      | -10,1                   |
| Údená rolka z pleca               | 100,57    | 101,24    | 117,02    | -0,7                      | -14,1                   |
| Dusená šunka                      | 109,53    | 117,80    | 116,88    | -7,0                      | -6,3                    |

Prameň: TIS<sup>CR</sup> SZIF

Kurz ECB k 27. 2. 2026 bol 1 EUR = 24,244 CZK a k 13. 3. 2026 bol 1 EUR = 24,437 CZK

## Prehľad nákupných cien jatočných zvierat v EÚ

EUR/100 kg jat. hm. vychl.

| Týždeň:          | Býky A (do 2 rokov) R3 |               |               | Vývoj (%)<br>2026/2025 | Býky B (nad 2 roky) R3 |               |               | Vývoj (%)<br>2026/2025 |
|------------------|------------------------|---------------|---------------|------------------------|------------------------|---------------|---------------|------------------------|
|                  | 10. 2025               | 9. 2026       | 10. 2026      |                        | 10. 2025               | 9. 2026       | 10. 2026      |                        |
| Belgicko         | 463,88                 | 660,63        | <b>658,90</b> | 42,0                   | -                      | -             | -             | -                      |
| Bulharsko        | 414,43                 | -             | -             | -                      | 558,38                 | -             | -             | -                      |
| Česko            | 583,67                 | 718,28        | <b>728,90</b> | 24,9                   | 511,87                 | c             | c             | -                      |
| Dánsko           | 501,69                 | 616,22        | <b>617,60</b> | 23,1                   | 364,80                 | -             | <b>517,30</b> | 41,8                   |
| Nemecko          | 647,81                 | 734,80        | <b>735,50</b> | 13,5                   | 560,14                 | 653,02        | <b>646,10</b> | 15,3                   |
| Estónsko         | c                      | -             | -             | -                      | c                      | -             | -             | -                      |
| Írsko            | 668,00                 | 694,76        | <b>692,90</b> | 3,7                    | 624,85                 | 659,61        | <b>659,20</b> | 5,5                    |
| Grécko           | 454,44                 | -             | -             | -                      | -                      | -             | -             | -                      |
| Španielsko       | 683,87                 | 749,36        | <b>743,70</b> | 8,7                    | -                      | -             | -             | -                      |
| Francúzsko       | 610,00                 | 754,00        | <b>753,00</b> | 23,4                   | -                      | -             | -             | -                      |
| Chorvátsko       | 586,53                 | 703,41        | <b>702,10</b> | 19,7                   | 558,36                 | -             | -             | -                      |
| Taliano          | 601,53                 | 739,91        | <b>738,50</b> | 22,8                   | 592,05                 | 708,09        | <b>750,00</b> | 26,7                   |
| Cyprus           | -                      | -             | -             | -                      | -                      | -             | -             | -                      |
| Lotyšsko         | 430,57                 | 595,66        | <b>601,70</b> | 39,7                   | 555,57                 | -             | <b>570,70</b> | 2,7                    |
| Litva            | 565,64                 | 677,70        | <b>684,70</b> | 21,0                   | c                      | 667,16        | <b>659,00</b> | -                      |
| Luxembursko      | c                      | -             | c             | -                      | c                      | -             | c             | -                      |
| Maďarsko         | -                      | -             | -             | -                      | -                      | -             | -             | -                      |
| Malta            | -                      | -             | -             | -                      | -                      | -             | -             | -                      |
| Holandsko        | 498,00                 | 695,00        | <b>663,00</b> | 33,1                   | -                      | -             | -             | -                      |
| Rakúsko          | 592,58                 | 736,23        | <b>742,70</b> | 25,3                   | 549,82                 | 715,65        | <b>718,70</b> | 30,7                   |
| Poľsko           | 606,75                 | 730,07        | <b>701,00</b> | 15,5                   | 606,99                 | 721,77        | <b>702,40</b> | 15,7                   |
| Portugalsko      | 639,81                 | 742,84        | <b>746,10</b> | 16,6                   | 463,46                 | 606,30        | <b>656,50</b> | 41,7                   |
| Rumunsko         | 507,39                 | 669,22        | <b>616,80</b> | 21,6                   | 465,56                 | 637,14        | <b>663,00</b> | 42,4                   |
| Slovinsko        | 548,80                 | 694,25        | <b>709,70</b> | 29,3                   | 565,19                 | 699,71        | <b>694,40</b> | 22,9                   |
| <b>Slovensko</b> | <b>541,71</b>          | <b>571,12</b> | c             | -                      | c                      | c             | c             | -                      |
| Fínsko           | 495,09                 | 618,42        | <b>624,90</b> | 26,2                   | 459,14                 | -             | -             | -                      |
| Švédsko          | 590,10                 | 805,00        | <b>798,50</b> | 35,3                   | 574,99                 | 780,47        | <b>776,70</b> | 35,1                   |
| <b>EÚ**</b>      | <b>624,93</b>          | <b>737,05</b> | <b>733,60</b> | <b>17,4</b>            | <b>591,65</b>          | <b>709,15</b> | <b>696,90</b> | <b>17,8</b>            |
| Týždeň:          | Kravy O3               |               |               | Vývoj (%)<br>2026/2025 | Jalovice R3            |               |               | Vývoj (%)<br>2026/2025 |
|                  | 10. 2025               | 9. 2026       | 10. 2026      |                        | 10. 2025               | 9. 2026       | 10. 2026      |                        |
| Belgicko         | 541,37                 | 614,07        | <b>618,30</b> | 14,2                   | 544,25                 | 702,38        | <b>702,40</b> | 29,1                   |
| Bulharsko        | 369,20                 | 437,11        | <b>737,30</b> | 99,7                   | -                      | -             | <b>553,00</b> | -                      |
| Česko            | 444,57                 | 550,74        | <b>549,50</b> | 23,6                   | 484,79                 | 593,62        | <b>609,40</b> | 25,7                   |
| Dánsko           | 456,91                 | 609,79        | <b>605,30</b> | 32,5                   | 519,79                 | 657,84        | <b>658,50</b> | 26,7                   |
| Nemecko          | 544,36                 | 608,90        | <b>615,00</b> | 13,0                   | 585,12                 | 695,28        | <b>698,80</b> | 19,4                   |
| Estónsko         | 410,72                 | 551,00        | <b>607,80</b> | 48,0                   | c                      | -             | c             | -                      |
| Írsko            | 594,09                 | 627,94        | <b>622,00</b> | 4,7                    | 678,25                 | 711,08        | <b>708,10</b> | 4,4                    |
| Grécko           | 267,75                 | -             | -             | -                      | 468,00                 | -             | -             | -                      |
| Španielsko       | 448,03                 | 592,49        | <b>593,00</b> | 32,4                   | 667,51                 | 771,64        | <b>770,60</b> | 15,4                   |
| Francúzsko       | 508,00                 | 666,00        | <b>668,00</b> | 31,5                   | 584,00                 | 764,00        | <b>768,00</b> | 31,5                   |
| Chorvátsko       | 441,58                 | 613,04        | -             | -                      | 605,10                 | 673,32        | <b>679,00</b> | 12,2                   |
| Taliano          | 494,43                 | 549,69        | <b>557,10</b> | 12,7                   | 665,76                 | 798,33        | <b>810,00</b> | 21,7                   |
| Cyprus           | -                      | -             | -             | -                      | -                      | -             | -             | -                      |
| Lotyšsko         | 510,18                 | 546,03        | <b>537,50</b> | 5,4                    | 508,72                 | -             | <b>677,70</b> | 33,2                   |
| Litva            | 501,66                 | 607,90        | <b>614,30</b> | 22,5                   | 516,59                 | 633,81        | <b>648,90</b> | 25,6                   |
| Luxembursko      | c                      | -             | c             | -                      | c                      | -             | c             | -                      |
| Maďarsko         | 409,42                 | 506,12        | <b>529,10</b> | 29,2                   | 338,32                 | 455,84        | <b>421,70</b> | 24,6                   |
| Malta            | -                      | -             | -             | -                      | -                      | -             | -             | -                      |
| Holandsko        | 563,00                 | 631,00        | <b>634,00</b> | 12,6                   | 699,00                 | 624,00        | <b>582,00</b> | -16,7                  |
| Rakúsko          | 459,06                 | 566,76        | <b>576,80</b> | 25,6                   | 559,38                 | 712,09        | <b>714,30</b> | 27,7                   |
| Poľsko           | 511,47                 | 616,13        | <b>599,60</b> | 17,2                   | 597,63                 | 708,75        | <b>686,90</b> | 14,9                   |
| Portugalsko      | 381,49                 | 548,43        | <b>554,60</b> | 45,4                   | 629,59                 | 746,22        | <b>746,10</b> | 18,5                   |
| Rumunsko         | 433,39                 | 592,82        | <b>593,40</b> | 36,9                   | 524,66                 | 663,75        | <b>618,00</b> | 17,8                   |
| Slovinsko        | 432,31                 | 429,42        | <b>472,00</b> | 9,2                    | 545,12                 | 663,96        | <b>674,30</b> | 23,7                   |
| <b>Slovensko</b> | <b>369,61</b>          | <b>393,24</b> | <b>519,20</b> | <b>40,5</b>            | c                      | c             | c             | -                      |
| Fínsko           | 322,74                 | 555,93        | <b>565,90</b> | 75,3                   | 484,19                 | 612,65        | <b>630,30</b> | 30,2                   |
| Švédsko          | 541,59                 | 755,19        | <b>749,20</b> | 38,3                   | 588,11                 | 805,28        | <b>809,10</b> | 37,6                   |
| <b>EÚ**</b>      | <b>515,87</b>          | <b>621,07</b> | <b>622,70</b> | <b>20,7</b>            | <b>610,19</b>          | <b>736,33</b> | <b>737,00</b> | <b>20,8</b>            |

Prameň: Európska komisia, \*\*vážený priemer, c – menej ako 3 údaje, (\*) – údaje nedostupné

Od 1. 1. 2026 sa k cenám hovädzieho dobytku za SR pripočítavajú paušálne náklady na dopravu vo výške 4,30 €/100 kg j. hm.

## Prehľad nákupných cien jatočných zvierat v EÚ

EUR/100 kg jat. hm. vychl.

| Týždeň:          | Ošípané – trieda E |               |               | Vývoj (%)<br>2026/2025 | Odstavčatá    |               |               | Vývoj (%)<br>2026/2025 |
|------------------|--------------------|---------------|---------------|------------------------|---------------|---------------|---------------|------------------------|
|                  | 10. 2025           | 9. 2026       | 10. 2026      |                        | 10. 2025      | 9. 2026       | 10. 2026      |                        |
| Belgicko         | 170,18             | 147,64        | 153,11        | -10,0                  | 76,50         | 56,00         | 61,00         | -20,3                  |
| Bulharsko        | 260,87             | 209,62        | 203,40        | -22,0                  | -             | -             | -             | -                      |
| Česko            | 177,99             | 149,26        | 152,18        | -14,5                  | c             | c             | c             | -                      |
| Dánsko           | 164,90             | 145,35        | 145,36        | -11,8                  | 53,90         | 43,63         | 43,63         | -19,1                  |
| Nemecko          | 179,49             | 162,45        | 167,12        | -6,9                   | 60,70         | 50,40         | 53,50         | -11,9                  |
| Estónsko         | 175,59             | 158,67        | 163,48        | -6,9                   | c             | (*)           | (*)           | -                      |
| Grécko           | 202,15             | 169,66        | 171,91        | -15,0                  | -             | -             | -             | -                      |
| Španielsko       | 211,12             | -             | -             | -                      | -             | -             | -             | -                      |
| Francúzsko       | 199,97             | 134,57        | 139,56        | -30,2                  | 92,04         | 56,87         | 62,01         | -32,6                  |
| Chorvátsko       | 185,00             | 157,00        | 158,00        | -14,6                  | 54,00         | 43,75         | 43,75         | -19,0                  |
| Írsko            | 166,07             | 135,63        | 141,43        | -14,8                  | 123,08        | -             | -             | -                      |
| Taliansko        | -                  | -             | -             | -                      | 103,80        | 84,80         | 87,50         | -15,7                  |
| Cyprus           | 182,66             | 169,19        | 169,67        | -7,1                   | -             | -             | -             | -                      |
| Lotyšsko         | 189,56             | 169,27        | 170,18        | -10,2                  | 57,87         | 42,70         | 50,97         | -11,9                  |
| Litva            | 182,61             | 164,49        | 169,53        | -7,2                   | -             | -             | -             | -                      |
| Luxembursko      | c                  | c             | c             | -                      | -             | -             | -             | -                      |
| Maďarsko         | 177,27             | 147,35        | 149,13        | -15,9                  | (*)           | (*)           | (*)           | -                      |
| Malta            | 242,66             | 244,30        | 240,66        | -0,8                   | -             | -             | -             | -                      |
| Holandsko        | 152,11             | 118,26        | 123,01        | -19,1                  | 53,75         | 40,00         | 44,00         | -18,1                  |
| Rakúsko          | 196,19             | 169,19        | 174,46        | -11,1                  | -             | -             | -             | -                      |
| Poľsko           | 180,71             | 162,60        | 166,88        | -7,7                   | -             | -             | -             | -                      |
| Portugalsko      | 218,73             | 144,45        | 152,66        | -30,2                  | 66,00         | (*)           | (*)           | -                      |
| Rumunsko         | 144,71             | 122,25        | 125,60        | -13,2                  | -             | -             | -             | -                      |
| Slovinsko        | 191,84             | 159,74        | 166,39        | -13,3                  | -             | -             | -             | -                      |
| <b>Slovensko</b> | <b>189,62</b>      | <b>163,19</b> | <b>165,11</b> | <b>-12,9</b>           | -             | -             | -             | -                      |
| Fínsko           | 206,79             | 200,08        | 200,80        | -2,9                   | 83,64         | 80,37         | 80,76         | -3,4                   |
| Švédsko          | 252,19             | 260,97        | 258,62        | 2,5                    | 100,84        | 106,79        | 105,33        | 4,5                    |
| <b>EÚ**</b>      | <b>182,28</b>      | <b>153,16</b> | <b>156,69</b> | <b>-14,0</b>           | <b>73,07</b>  | <b>54,11</b>  | <b>57,16</b>  | <b>-21,8</b>           |
| Týždeň:          | Ľahké jahňatá      |               |               | Vývoj (%)<br>2026/2025 | Ťažké jahňatá |               |               | Vývoj (%)<br>2026/2025 |
|                  | 10. 2025           | 9. 2026       | 10. 2026      |                        | 10. 2025      | 9. 2026       | 10. 2026      |                        |
| Belgicko         | -                  | -             | -             | -                      | 1006,10       | 991,50        | 994,60        | -1,1                   |
| Bulharsko        | 1017,37            | 1081,25       | 1048,36       | 3,0                    | 1020,76       | 1083,77       | 1064,29       | 4,3                    |
| Česko            | -                  | -             | -             | -                      | -             | -             | -             | -                      |
| Dánsko           | -                  | -             | -             | -                      | -             | -             | -             | -                      |
| Nemecko          | -                  | -             | -             | -                      | 975,20        | 994,00        | 993,97        | 1,9                    |
| Estónsko         | -                  | (*)           | (*)           | -                      | c             | c             | c             | -                      |
| Grécko           | -                  | -             | -             | -                      | 878,14        | 752,77        | 765,15        | -12,9                  |
| Španielsko       | 737,68             | (*)           | (*)           | -                      | -             | -             | -             | -                      |
| Francúzsko       | 963,61             | 1178,00       | 1118,70       | 16,1                   | 932,76        | 1124,10       | 1090,10       | 16,9                   |
| Chorvátsko       | -                  | -             | -             | -                      | 986,00        | 973,00        | 994,00        | 0,8                    |
| Írsko            | 1295,19            | 1326,70       | 1332,43       | 2,9                    | 1340,00       | 1375,00       | 1361,44       | 1,6                    |
| Taliansko        | 776,00             | 824,00        | 825,00        | 6,3                    | 774,00        | 881,00        | 867,00        | 12,0                   |
| Cyprus           | -                  | -             | -             | -                      | 928,00        | 992,00        | 991,00        | 6,8                    |
| Lotyšsko         | 490,51             | 699,75        | 699,75        | 42,7                   | 735,68        | 758,38        | 802,00        | 9,0                    |
| Litva            | -                  | -             | -             | -                      | 754,30        | 824,87        | c             | -                      |
| Luxembursko      | -                  | -             | -             | -                      | -             | -             | -             | -                      |
| Maďarsko         | c                  | 1384,21       | c             | -                      | c             | 1277,98       | 1250,92       | -                      |
| Malta            | -                  | -             | -             | -                      | -             | -             | -             | -                      |
| Holandsko        | -                  | -             | -             | -                      | c             | 1002,00       | c             | -                      |
| Rakúsko          | -                  | -             | -             | -                      | 774,00        | 796,00        | 779,00        | 0,6                    |
| Poľsko           | -                  | -             | -             | -                      | 772,65        | (*)           | (*)           | -                      |
| Portugalsko      | 1099,65            | 1204,70       | 1204,70       | 9,6                    | 1061,33       | 1010,00       | 1010,00       | -4,8                   |
| Rumunsko         | 924,40             | -             | -             | -                      | 557,73        | 652,06        | 353,27        | -36,7                  |
| Slovinsko        | 803,85             | 878,13        | 858,85        | 6,8                    | 830,56        | 877,66        | 750,00        | -9,7                   |
| <b>Slovensko</b> | -                  | -             | -             | -                      | -             | -             | -             | -                      |
| Fínsko           | -                  | -             | -             | -                      | 574,00        | 617,50        | 617,50        | 7,6                    |
| Švédsko          | -                  | -             | -             | -                      | 837,12        | 983,76        | 940,75        | 12,4                   |
| <b>EÚ**</b>      | <b>850,23</b>      | <b>983,37</b> | <b>965,56</b> | <b>13,6</b>            | <b>934,42</b> | <b>944,26</b> | <b>937,80</b> | <b>0,4</b>             |

Prameň: Európska komisia,

Poznámky: \*EUR/ks, \*\*vážený priemer, \*\*\*EK uvádza poslednú zaslanú cenu aj keď v danom týždni nebola hlásená, c – menej ako 3 údaje, (\*) – údaje nedostupné,

Od 1. 1. 2026 sa k cenám jatočných ošípaných za SR pripočítavajú paušálne náklady na dopravu vo výške 3,89 €/100 kg j. hm. a k cenám jahniat 27,71 €/100 kg j. hm.

## Grafy nákupných cien

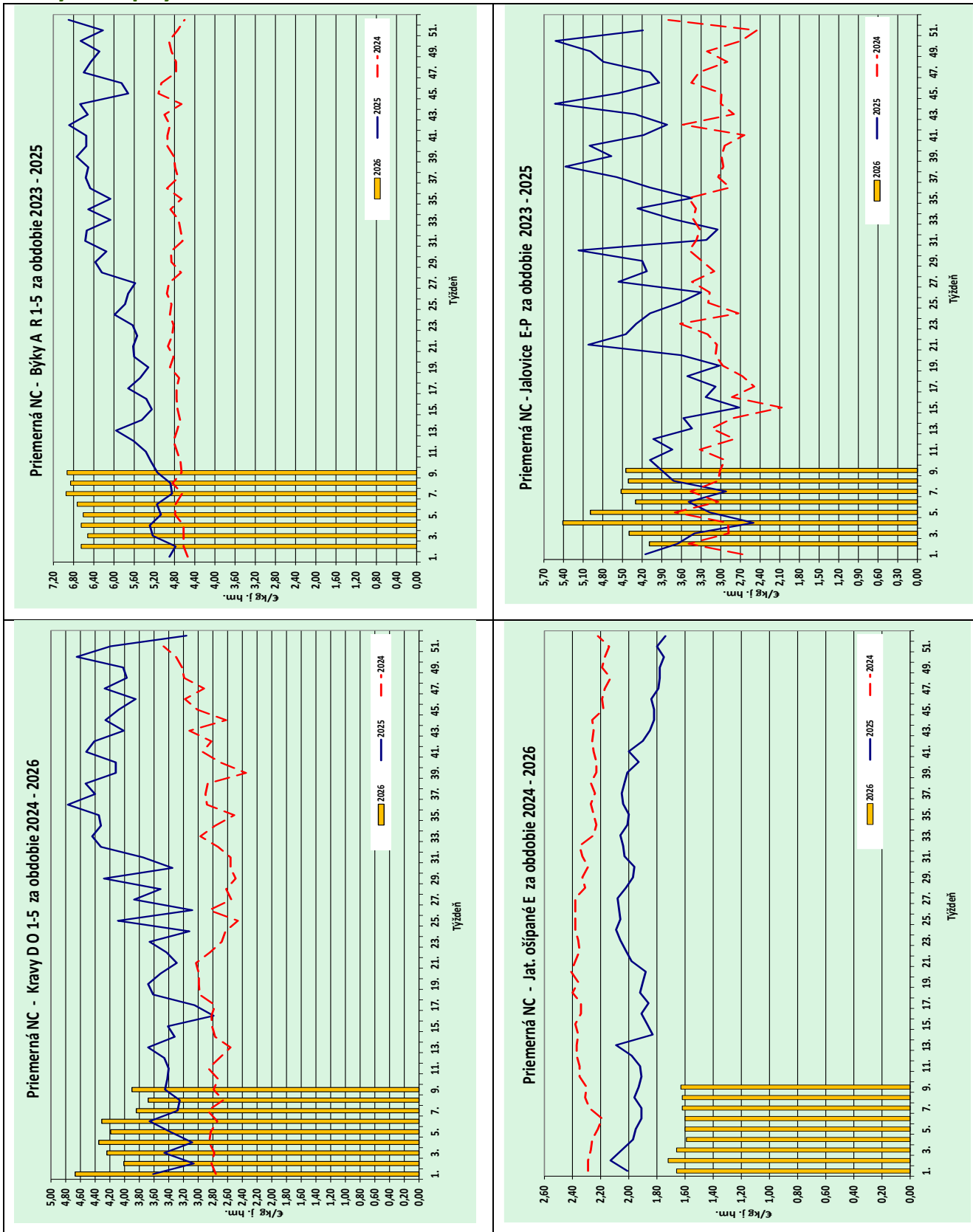

Grafy: © PPA – Odbor obchodných mechanizmov a ATIS

## Grafy odbytových cien

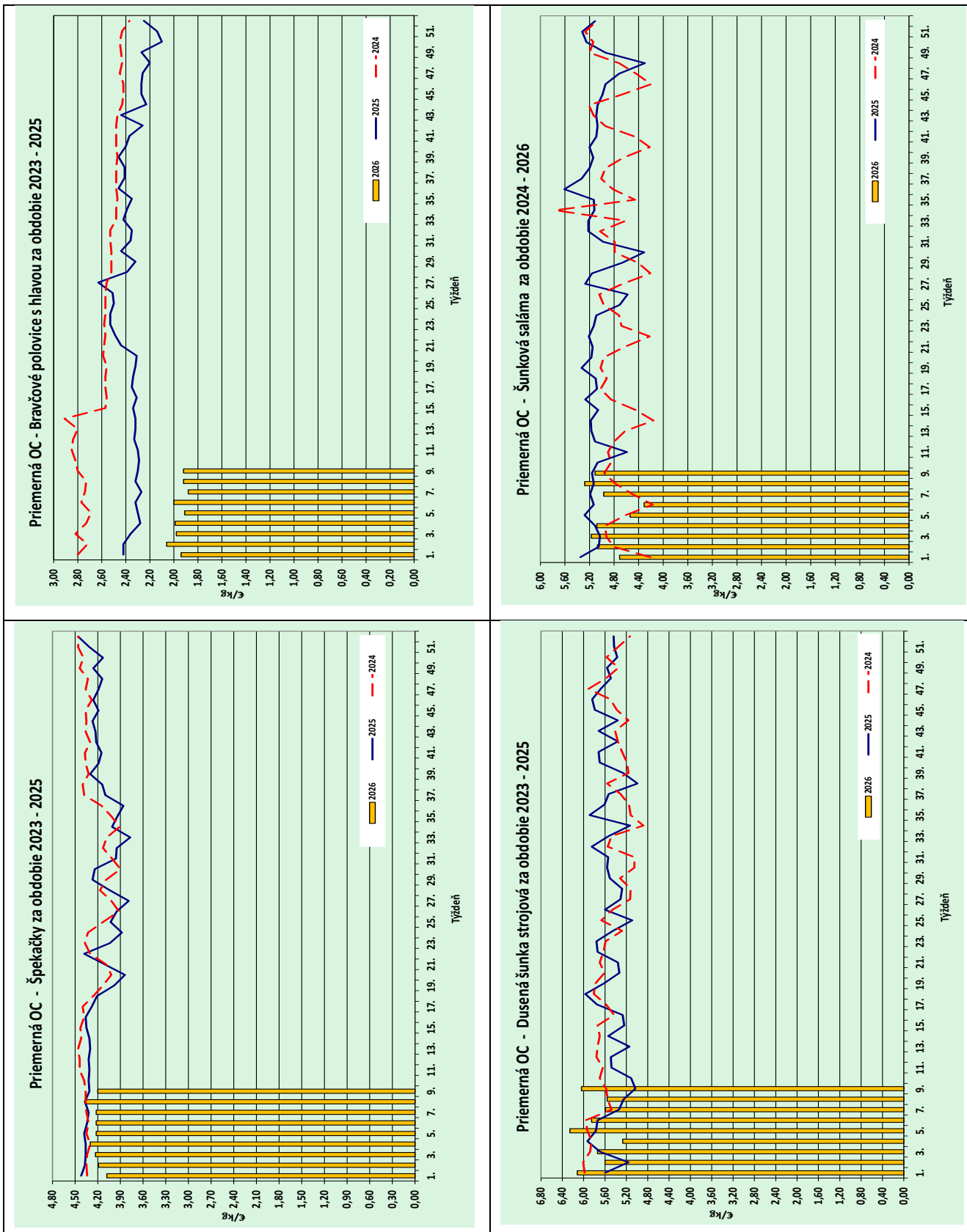

Grafy: © PPA – Odbor obchodných mechanizmov a ATIS

**Vydavateľ a spracovateľ cenových informácií:**

Pôdohospodárska platobná agentúra  
Odbor obchodných mechanizmov a ATIS  
Hraničná 12  
815 26 Bratislava  
[www.apa.sk](http://www.apa.sk)

Číslo 2/2026; Ročník 30.; 8. 4. 2026  
ISSN 1336-4383

**Komoditní manažéri:**

Mgr. Simona Cigánková  
Mobil: 0918/609 375  
e-mail: [simona.cigankova@apa.sk](mailto:simona.cigankova@apa.sk)

Mgr. Dávid Čičmanec  
Mobil: 0918/612 199  
e-mail: [david.cicmanec@apa.sk](mailto:david.cicmanec@apa.sk)

Ing. Miroslav Marko  
Mobil: 0918/612 182  
e-mail: [miroslav.marko@apa.sk](mailto:miroslav.marko@apa.sk)

Ing. Zuzana Turčianska  
Mobil: 0918/612 343  
e-mail: [zuzana.turcianska@apa.sk](mailto:zuzana.turcianska@apa.sk)

**E-mail: [atis@apa.sk](mailto:atis@apa.sk)**

© Rozmnožovanie a využívanie informácií je možné len po písomnej dohode s Pôdohospodárskou platobnou agentúrou (PPA).  
Všetky cenové informácie sú spracované s najväčšou starostlivosťou.

Informácie, obsiahnuté v tomto materiáli sa zakladajú na informačných zdrojoch, o ktorých sme presvedčení, že sú hodnoverné.

Za úplnosť a správnosť uvádzaných informácií sa PPA - Odbor obchodných mechanizmov a ATIS nezaručuje, ako aj nezodpovedá za škody vzniknuté na základe ich využívania.