

PRÍRUČKA PRE PRIJÍMATEĽA LESNÍCKYCH PODPÔR ZO STRATEGICKÉHO PLÁNU SR 2023 – 2027 a PRV 2014-2020:

Opatrenie: Prvé zalesnenie poľnohospodárskej pôdy – pokračujúce záväzky
z predchádzajúceho obdobia

Opatrenie: Podpora v rámci sústavy NATURA 2000 – lesná pôda
Opatrenie Lesnícko-environmentálne a klimatické služby a ochrana lesov

Návod na vyplňanie e-formulárov cez UPVS – slovensko.sk

Bratislava, apríl 2026

Registračný formulár	4
Žiadosť o podporu na prvé zalesnenie poľnohospodárskej pôdy – staré záväzky	9
Zoznam poľnohospodárskych pozemkov	13
Zoznam lesných drevín	15
Žiadosť o podporu na opatrenie Lesnícko-environmentálne a klimatické služby a ochrana lesov	17
Zoznam lesných pozemkov na opatrenie Lesnícko-environmentálne a klimatické služby a ochrana lesov	21
Žiadosť o podporu v rámci sústavy Natura 2000 na lesný pozemok	24
Zoznam lesných pozemkov v rámci sústavy Natura 2000	28
Agenda priamych podpôr	32
Podávanie zmien k žiadostiam priamych podpor v Pôdohospodárskej platobnej agentúre	36
Zatriedenie okresov v rámci jednotlivých regionálnych pracovísk PPA	40
Prílohy	41

Registračný formulár

V prípade, že prijímateľ nie je ešte evidovaný medzi prijímateľmi podpôr Pôdohospodárskej platobnej agentúry, nemá pridelený jednotný identifikátor prijímateľa, je potrebné najskôr vyplniť a podať elektronický registračný formulár pre priame podpory !!! Za nových prijímateľov podpôr Pôdohospodárskej platobnej agentúry sa považujú všetci, ktorí si nepodali Identifikačný list, prípadne zmenu

v rokoch 2022 až 2025. V prípade, že patríte do tejto skupiny prijímateľov máte povinnosť predložiť elektronický registračný formulár pre priame podpory na rok 2026. V prípade, ak prijímateľ podával žiadosť naposledy v roku 2021 a skôr, je povinný podať registračný formulár ako nový prijímateľ.

Vyberte, či ste nový žiadateľ, ktorý nie je evidovaný medzi prijímateľmi podpôr pôdohospodárskej platobnej agentúry a nemá pridelený jednotný identifikátor prijímateľa

alebo chcete zmeniť svoje údaje v prípade ak už ste evidovaný medzi prijímateľmi podpôr pôdohospodárskej platobnej agentúry a máte pridelený jednotný identifikátor prijímateľa.

Elektronický dokument

Otázka 3 / 14

◀ Späť

Aké sú údaje o predkladateľovi žiadosti?

Titul pred menom

Meno

Príezvisko

Titul za menom

Splnomocnenie konať v mene prijímateľa

Aký je kontakt na predkladateľa žiadosti?

Typ telefónneho čísla

Telefónne číslo
 Telefónne číslo vyplňajte v medzinárodnom tvare. Napríklad: +421 903 999 999

Emailová adresa
 Očakávaný formát emailu je napríklad xxx@yyy.sk

Adresát
 Identita 83369100

Elektronický dokument

Otázka 5 / 14

◀ Späť

Aké sú údaje o prijímateľovi?

Právna forma

Druh vlastníctva

IČO

Plné meno právnickej osoby

[Skontrolovať](#)

Vyplňte požadované identifikačné údaje o predkladateľovi žiadosti a následne o prijímateľovi žiadosti. V prípade že

disponujete plnou mocou vyplňte aj údaje typu osoby predkladateľa.

Splnomocnenie konať v mene prijímateľa

Typ osoby predkladateľa

IČO

Plné meno právnickej osoby

Elektronický dokument ...

Otázka 6 / 14

← Späť

Aká je adresa sídla prijímateľa?

Štát
Slovenská republika

Región / Kraj (nepovinný údaj)
Bratislavský kraj

Okres
Okres Bratislava III

Obec
Bratislava - mestská časť Vajnory

Ulica
Zelená

Súpisné číslo
36

Orientačné číslo
25

Poštové smerovacie číslo (ZIP)
82156

Je korešpondenčná adresa prijímateľa iná, ako adresa sídla?

Späť Pokračovať

Elektronický dokument ...

Otázka 7 / 14

← Späť

Aký je kontakt na prijímateľa?

Typ Telefónu
Mobil

Telefónne číslo
Telefónne číslo vyplňajte v medzinárodnom tvare. Napríklad: +421 903 999 999

+421 903 999 999

Odobrať

Pridať

Emailová adresa
Očakávaný formát emailu je napríklad xxx@yyy.zz

test@slovensko.sk

Späť Pokračovať

[Skontrolovať](#)

Podpísať

Vyplníte požadované kontaktné údaje o

prijímateľovi žiadosti.

Adresát
Identifika 83369100

Elektronický dokument ...

Otázka 8 / 14

← Späť

Dôvod žiadosti o prístup:

Nový prístup do GSAA

Strata existujúceho prístupu do GSAA

Mám prístupy a heslo do GSAA

Nepotrebujem prístup do GSAA

Späť Pokračovať

[Skontrolovať](#)

Podpísať

Elektronický dokument ...

Otázka 9 / 14

← Späť

IBAN
International Bank Account Number

SK0809000000000123123123

Späť Pokračovať

Vyznačte políčko nepotrebujem prístup do GSAA v prípade, že si žiadate len na lesnícke opatrenia SPP 2023-2027, resp. už máte prístup

do GSAA ak si žiadate aj na podpory na poľnohospodárske plochy.

Elektronický dokument

Otázka 11 / 14

• Späť

Údaje o prijímateľovi (FO) / štatutároch / členoch štatutárneho orgánu (PO)

Uveďte celý zoznam údajov o prijímateľovi (FO) / štatutároch / členoch štatutárneho orgánu (PO)

▼ Odobrať Údaje o prijímateľovi (FO) / štatutároch / členoch štatutárneho orgánu (PO)

Cudzí štátny príslušník

Titul pred menom
akad. mal.

Meno
Milan

Príezvisko
Kapusta

Titul za menom
PhD.

Rodné číslo
Rodné číslo vyplňajte s lomkou. Napríklad: 801102/4567
Rodné číslo nie je validné
801102/4567

Dátum narodenia
Deň Mesiac Rok
12 12 1980

Odobrať

Pridať

Späť Pokračovať

Elektronický dokument

Otázka 13 / 14

• Späť

Vyhlasujem že:

a. všetky informácie uvedené v registračnom formulári vrátane príloh sú správne, úplné a pravdivé;
b. som informovaný/á o tom, že v súlade s čl. 151 nariadenia Európskeho parlamentu a Rady (EÚ) č. 2021/2115 a čl. 101 nariadenia Európskeho parlamentu a Rady (EÚ) č. 2021/2116 budú moje osobné údaje spracovávané vnútroštátnymi orgánmi a orgánmi EÚ a som si vedomý/á svojich práv v pravidlách ochrany údajov v nariadení Európskeho parlamentu a Rady (EÚ) č. 2016/679 z 27. apríla 2016 o ochrane fyzických osôb pri spracúvaní osobných údajov a o voľnom pohybe takýchto údajov, ktorým sa zrušuje smernica 95/46/ES (ďalej len „GDPR“) a nariadení Európskeho parlamentu a Rady (EÚ) č. 2018/1725;
c. v zmysle čl. 7 nariadenia GDPR a podľa zákona č. 18/2018 Z. z. udeľujúc Pôdohospodárskej platobnej agentúre a jej príslušnému regionálnemu pracovisku (ďalej spoločne ako „PPA“) súhlas so spracovaním svojich osobných údajov v zmysle ustanovení § 14 ods. 1 zákona č. 18/2018 Z. z. a vyhlasujem, že som bol PPA ako orgánom štátnej správy poučený, že v zmysle ustanovení § 14 ods. 3 zákona č. 18/2018 Z. z. môžem ako dotknutá osoba kedykoľvek odvolať svoj súhlas so spracovaním osobných údajov, ktoré sa ma týkajú. Zároveň ako dotknutá osoba prehlasujem, že PPA si voči mojej osobe splnila oznamovaciu povinnosť v súlade s článkom 13 nariadenia GDPR;
d. každú zmenu údajov uvedených v registračnom formulári oznámim písomne alebo elektronicky do 15 kalendárnych dní od jej vzniku na príslušné regionálne pracovisko PPA;
e. v zmysle § 525 ods. 2 Občianskeho zákonníka, nepostúpim tretím subjektom pohľadávku, ktorá mi vznikne rozhodnutím o žiadosti.

Vyhlásenie som si prečítal, a súhlasím s ním

Späť Pokračovať

Elektronický dokument

Otázka 12 / 14

• Späť

Spoločnosť je súčasťou skupín iných spoločností.

Späť Pokračovať

Vyplňte údaje o prijímateľovi (FO) / štatutároch / členoch štatutárneho orgánu (PO) a následne, či je Vaša spoločnosť súčasťou iných spoločností.

Vyznačte checkbox, že ste sa oboznámili s nasledujúcim vyhlásením.

V zmysle zákona 177/2018 z. z., o niektorých opatreniach na znižovanie administratívnej záťaže využívaním informačných systémov verejnej správy a o zmene a doplnení niektorých zákonov (zákon proti byrokracii) v znení neskorších predpisov (ďalej len „zákon proti byrokracii“), fyzické a právnické osoby nie sú povinné predkladať Pôdohospodárskej platobnej agentúre (ďalej len „platobná agentúra“) údaje evidované v informačných systémoch verejnej správy (napríklad obchodný register, živnostenský register) v listinnej podobe, ak zákon neustanovuje inak.

Pred sumárom formuláru sa zobrazí upozornenie, ktoré je potrebné si prečítať. Upozorňujeme na nutnosť tento e-formulár elektronicky podpísať KEPOM (kvalifikovaným elektronickým podpisom) Upozorňujeme, pri podpisovaní elk formulárov alebo prílohy, kde je potrebná elektronická

autorizácia (el. podpis) KEPom (kvalifikovaným elektronickým podpisom) zo strany prijímateľa, je nutné aby pred odoslaním podania prijímateľ vykonal el. autorizáciu všetkými konajúcimi osobami v zmysle OR SR, zmluve o spoločenstve, registra pozemkových spoločenstiev alebo obdobného dokumentu.

Ak e-formulár obsahuje priložené dokumenty (prílohy), ktoré sú el. autorizované (el. podpísané) orgánom štátnej správy alebo inou osobou ako prijímateľom, je potrebné ich nahráť vo formáte, ktorý uchová elektronickú autorizáciu (el. podpis) predmetných subjektov (formát ASICE - bližšie informácie na slovensko.sk alebo na ich podpore). V prípade listinného dokumentu, ktorý bol podpísaný ručným podpisom (prijímateľom, inou osobou alebo orgánom štátnej správy) je možné využiť na elektronickú komunikáciu konverziu alebo zaručenú konverziu v zmysle § 35 zákona č. 305/2013 Z. z. (zákon o e-Governmente).

Poštové smerovacie číslo (ZIP)	82156	Zmeniť
Korešpondenčná adresa	Nie	Zmeniť
Typ Telefónu	Mobil	Zmeniť
Telefónne číslo	+421 903 999 999	Zmeniť
Emailová adresa	test@slovensko.sk	Zmeniť
Dôvod žiadosti o prístup:	Nepotrebujem prístup do GSAA	Zmeniť
IBAN	SK080900000000123123123	Zmeniť
Údaje o prijímateľovi (FO) / Štatutároch / členoch Štatutárneho orgánu (PO)		
Cudzí štátny príslušník	Nie	Zmeniť
Titul pred menom	akad. mal.	Zmeniť
Meno	Milan	Zmeniť
Priezvisko	Kapusta	Zmeniť
Titul za menom	Ph.D.	Zmeniť
Rodné číslo	630421/6039	Zmeniť
Dátum narodenia	21.4.1963	Zmeniť
Spoločnosť je súčasťou skupín iných spoločností. (nepovinný údaj)	Nie	Zmeniť
Vyhlasenie som si prečítal, a súhlasím s ním	Áno	Zmeniť

[Späť](#)

[Kontrolovať](#)

[Podpísať](#)

Prílohy

- Pred odoslaním musíte ešte priložiť všetky povinné prílohy.

[Nahráť prílohu „Potvrdenie o vlastnostiach bankového účtu“](#)

[Nahráť inú prílohu z počítača](#)

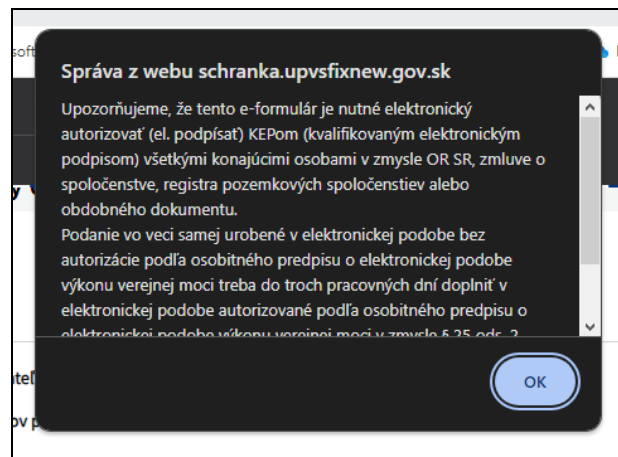

Na poslednej stránke formuláru, si skontrolujte všetky zadané údaje, doplňte prílohy ak je treba a nezabudnite formulár podpísať !!!

V zmysle čl. 1 § 1 odsek 7 zákona proti byrokracii, ak z technických dôvodov nie je možné získať údaje alebo výpisy z informačných systémov verejnej správy bezodkladne, orgány verejnej moci sú oprávnené požiadať FO, PO o predloženie výpisov z príslušných zdrojových registrov v listinnej podobe, ktorá nesmie byť staršia ako 30 dní.

Platobná agentúra uvádza, že v súčasnosti informačný portál OverSi, z ktorého orgány verejnej moci získavajú príslušné odpisy z obchodného registra, v prípade družstiev a akciových spoločností, nezobrazuje funkcie jednotlivých členov predstavenstva (štatutárneho orgánu), t. j. funkciu predsedu, podpredsedu, prípadne iné.

Žiadosť o podporu na prvé zalesnenie poľnohospodárskej pôdy - pôvodné záväzky

Pre podávanie registračného formuláru prostredníctvom portálu slovensko.sk je potrebné disponovať občianskym preukazom s elektronickým čipom (ďalej len „e-OP“)

a riadiť sa základným usmernením pre prácu na portáli pod hlavičkou „Na stiahnutie“:

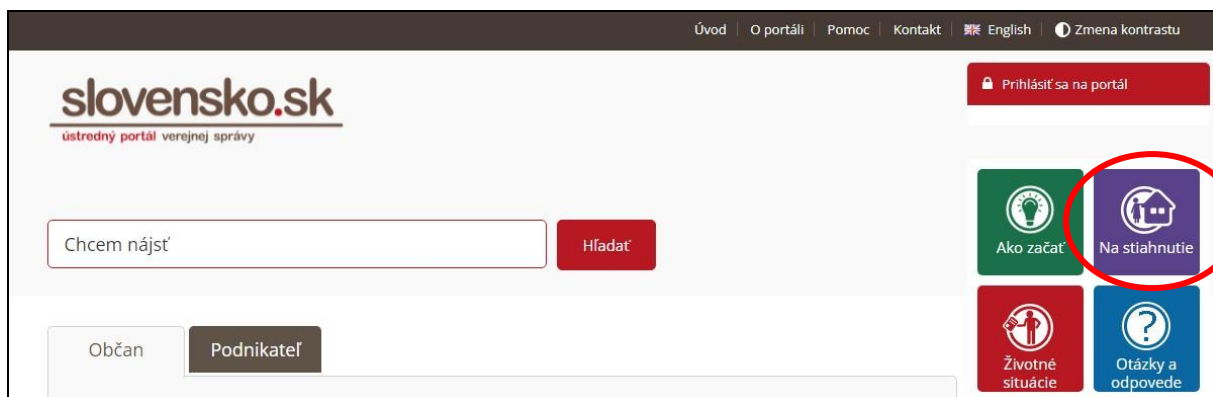

Prijímateľ (resp. predkladateľ) sa prihlási prostredníctvom svojho e-OP na Ústredný portál verejnej správy (ÚPVS) <https://www.slovensko.sk/sk/titulna-stranka>. Prostredníctvom služby Pôdohospodárskej

platobnej agentúry (PPA) „Podávanie žiadosti o podporu na prvé zalesnenie poľnohospodárskej pôdy v Pôdohospodárskej platobnej agentúre“

Nájsť službu

Názov elektronickej služby	Názov inštitúcie alebo úradu
Podávanie žiadosti o podporu na prvé zalesnenie poľnohospod	
Životná situácia	Územná pôsobnosť inštitúcie alebo úradu
<input type="text"/>	<input type="text"/>
<input type="button" value="VYHLADAŤ"/>	<input type="button" value="ZRUŠIŤ FILTER"/>

Počet služieb: 1 Počet inštitúcií: 2 Počet nájdených záznamov: 2

Podávanie žiadosti o podporu na prvé zalesnenie poľnohospodárskej pôdy v Pôdohospodárskej platobnej agentúre	<input type="button" value="Služba"/>
Identita 83369100	<input type="button" value="Informácie"/>
Služba umožňuje podávanie žiadosti podporu na prvé zalesnenie poľnohospodárskej pôdy v zmysle § 56 n...	viac
Podávanie žiadosti o podporu na prvé zalesnenie poľnohospodárskej pôdy v Pôdohospodárskej platobnej agentúre	<input type="button" value="Služba"/>
IVS 62001	<input type="button" value="Informácie"/>
Služba umožňuje podávanie žiadosti podporu na prvé zalesnenie poľnohospodárskej pôdy v zmysle § 56 n...	viac

1 z celkovo 1 strán

Údaje o mene a priezvisku sú prebraté z e-OP prihláseného používateľa. Po otvorení služby si dôkladne prečítajte zvýraznené informácie. **Ak ste obdržali XML súboru z regionálneho**

pracoviska nahrajte ho kliknutím na tri bodky cez políčko „Nahrat’ vyplnený XML formulár“.

Následne zvolíte jednu z možností „**Vyplnil som registračný formulár pre priame podpory pre rok 2026**“ alebo „**Nezmenili sami údaje**

podané v registračnom formulári/Podal som zmenu registračného formulára“.

Ak ste nahrali predvyplnený XML formulár, údaje Vám dotiahne automaticky. V prípade ak sa jedná o nového žiadateľa, alebo

nedisponujete predvyplneným XML súborom, pokračujte na manuálne vyplňovanie formuláru.

Elektronický dokument

Otázka 2 / 41

← Späť

Aké sú Vaše identifikačné údaje ?

Registračné číslo prijímateľa (z IACS) (nepovinný údaj)

1111111111

Jednotný identifikátor prijímateľa (nepovinný údaj)

1111111111

Registračné číslo žiadosti (nepovinný údaj)

1111111111

Späť Pokračovať >

Vyplňte identifikačné údaje a údaje o predkladateľovi. V prípade ak disponujete

Elektronický dokument

Otázka 4 / 41

← Späť

Aké sú údaje o prijímateľovi?

Právna forma

Akčiová spoločnosť

IČO

11111111

Plné meno právnickej osoby

Janko Tisíci a.s.

Späť Pokračovať >

Následne je potrebné vybrať právnu formu prijímateľa a následne požadované údaje, či už

Elektronický dokument

Otázka 3 / 11

← Späť

Aké sú údaje o predkladateľovi žiadosti?

Titul pred menom (nepovinný údaj)

akad. mal.

Meno

Janko

Príezvisko

Tisíci

Titul za menom (nepovinný údaj)

Splnomocnenie konať v mene prijímateľa

Aký je kontakt na predkladateľa žiadosti?

Typ telefónu

Mobil

Telefónne číslo

Telefónne číslo vypĺňajte v medzinárodnom tvare. Napríklad: +421 903 999 999

+421 903 999 999

Odobrať

Pridať

Emailová adresa (nepovinný údaj)

Očakávaný formát emailu je napríklad xxx@yyy.zz

test@slovensko.sk

Späť Pokračovať >

plnou mocou zaškrtnite „**Splnomocnenie konať v mene konateľa**“.

sa jedná napríklad o IČO, rodné číslo resp. plné meno právnickej osoby/fyzickej osoby a iné.

Elektronický dokument ...

Otázka 5 / 41

◀ Späť

Aká je adresa sídla prijímateľa?

Štát
Slovenská republika

Región / Kraj
Banskobystrický kraj

Okres
Okres Revúca

Obec
Revúca

Ulica
Nová

Súpisné číslo
14

Orientačné číslo

Poštové smerovacie číslo (ZIP)
05001

Späť Pokračovať >

Elektronický dokument ...

Otázka 7 / 13

◀ Späť

Bankové spojenie

IBAN
International Bank Account Number

SK567500000004003804600

Späť Pokračovať

Ďalej vyplňte adresu sídla prijímateľa a bankové spojenie, údaje o štatutároch / členoch štatutárneho orgánu, zástupcoch.

Elektronický dokument ...

Otázka 8 / 13

◀ Späť

Údaje o štatutároch / členoch štatutárneho orgánu, zástupcoch

▼ Odobrať Žiadateľ - Statutári, zástupcovia

Cudzí štátny príslušník

Titul pred menom (nepovinný údaj)
Dr.

Meno
Lojzo

Príezvisko
Kapur

Titul za menom (nepovinný údaj)
DiS.art

Rodné číslo
Rodné číslo vyplňajte s lomkou.

Číslo občianskeho preukazu

Odobrať

Pridať

Späť Pokračovať

Elektronický dokument ...

Otázka 9 / 13

◀ Späť

Žiadam o:

Ročnú platbu na pokrytie straty príjmu z ukončenia poľnohospodárskej činnosti

Veľkosť podniku žiadateľa*:

mikropodnik
 malý podnik
 stredný podnik
 veľký podnik

*veľkosť podniku v zmysle prílohy I. čl. 2 bod 34 Nariadenia Komisie (EÚ) 2472/2022

Späť Pokračovať

Následne vyberte, že si žiadate o ročnú platbu na pokrytie straty príjmu z ukončenia poľnohospodárskej činnosti.

Nezabudnite vyplniť aj veľkosť Vášho podniku v zmysle **prílohy I. a čl. 2 bod 34 Nariadenia Komisie (EÚ) 2472/2022 a to na :**

mikropodnik - podnik, ktorý zamestnáva menej ako 10 osôb a ktorého ročný obrat a/alebo

celková ročná súvaha nepresahuje 2 milióny EUR,

malý podnik - podnik, ktorý zamestnáva menej ako 50 osôb a ktorého ročný obrat a/alebo

celková ročná súvaha nepresahuje 10 miliónov EUR,

stredný podnik - podnik, ktorý zamestnáva menej ako 250 osôb a ktorého ročný obrat nepresahuje 50 miliónov EUR a/alebo celková ročná súvaha nepresahuje 43 miliónov EUR,

veľký podnik - podnik, ktoré nespĺňajú kritériá stanovené v prílohe I.

Poradové číslo riadku	Štvorec	Kód dielu	Kultúra	Poradové číslo zalesnenej výmery	Zalesnená výmera (ha,ár)	Nadväznosť na les
1	Ábelová	1215/5	orná pôd.	1	8,89	

Poradové číslo zalesnenej výmery	Zalesnená výmera (ha,ár)	Nadväznosť na les	Rok zariadenia	Názov lesnej dreviny	Počet drevín
1	8,89	áno	2010	Jedľa biela	2000

Uveďte názov štvorca (lokality), kód dielu, ktorý bol zalesnený, vyberte názov kultúry, uveďte poradové číslo zalesnenej výmery jednotlivých častí dielu, skutočnú zalesnenú výmeru dielu. Výmeru uvádzajte v hektároch a ároch. Napíšte či daný diel nadväzuje na les alebo nie, t.j. ak nadväzuje uvediete **ÁNO**, ak nenadväzuje uvediete **NIE**. Uvediete vysadené dreviny, číselný kód jednotlivých druhov

drevín podľa zoznamu lesných drevín, vyberiete presný názov lesnej dreviny, ktorú ste vysadili a počet vysadených drevín. Zoznam kódov lesných drevín a ich skratiek je uvedený nižšie.

Pri vyplňaní zoznamu pozemkov si nezabudnite overiť aktuálny stav podľa mapového portálu LPIS !!!

Elektronický dokument

Otázka 11 / 13

• Späť

Prílohy

Plná moc

Späť **Pokračovať**

[Skontrolovať](#)

Podpísať

Prílohy

- Pred odoslaním musíte ešte priložiť všetky povinné prílohy.

[Nahrať prílohu „Plná moc“](#)

[Nahrať inú prílohu z počítača](#)

Ak máte splnomocnenie konať v mene prijímateľa vyznačte príslušný checkbox a následne vyplňte počet ostatných príloh, ak ešte nejaké prikladáte.

Informácie pre žiadateľa:

Informácie pre žiadateľa nenahradzujú návod na vyplnenie žiadosti, ktorý je obsiahnutý v príručke pre žiadateľa.

Termín na podanie žiadosti je uvedený vo výzve na predkladanie žiadostí. Podpora na žiadosť podanú po tomto termíne bude v zmysle príslušnej legislatívy krátená alebo bude žiadosť zamietnutá.

Žiadateľ nedostane žiadnu podporu, ak sa zistí, že podmienky nevyhnutné pre nárokovanie výplaty podpory boli vytvorené umelo, aby sa dosiahli neoprávnené výhody (čl. 62 Nariadenie Európskeho parlamentu a Rady (EÚ) 2021/2116).

Žiadateľ uvádza počet ha poľnohospodárskej pôdy, ktoré boli zalesnené. Nezabudnite si každoročne overiť kódy dielov pôdnych blokov v LPISE, ktoré ste zalesnili!

Informácie k určeniu veľkosti podniku:

- mikropodnik - menej ako 10 zamestnancov a ročný obrát/súvaha nepresahuje 2mil. eur,
- malý podnik - menej ako 50 zamestnancov a ročný obrát/súvaha nepresahuje 10 mil. eur,
- stredný podnik - menej ako 250 zamestnancov a ročný obrát nepresahuje 50 mil. eur a súvaha 43 mil. eur,
- veľký podnik - nad 250 zamestnancov, obrát presahuje 50 mil. eur a súvaha 43 mil. eur.

Vyhlasujem, že:

a) všetky informácie uvedené v žiadosti vrátane príloh sú správne, úplné a pravdivé,

b) sú mi známe podmienky poskytovania podpory a som si vedomý požiadaviek vzťahujúcich sa na pomoc, o ktorú žiadam,

c) sa zavazujem dodržať všetky podmienky na poskytnutie platby,

d) vrátim všetky mne neoprávnené vyplatené platby, vrátane úrokov vypočítaných podľa príslušných predpisov,

e) poskytnem súčinnosť Pôdohospodárskej platobnej agentúre a umožním vykonanie všetkých kontrol, vrátane kontrol na mieste,

f) poskytnem ďalšie požadované doklady a informácie, ktoré sú potrebné na posúdenie oprávnenosti žiadosti,

g) súhlasím s tým, že údaje uvedené v žiadosti môžu byť využívané na štatistické účely a anonymné podnikovo-hospodárske hodnotenia

h) každú zmenu údajov uvedených v žiadosti oznámim písomne do 15 kalendárnych dní od jej vzniku na príslušné regionálne pracovisko Pôdohospodárskej platobnej agentúry,

i) som si vedomý svojej trestnej zodpovednosti a povinnosti vrátiť pridelenú podporu pri uvedení nesprávnych údajov alebo pri nedodržaní podmienok podpory,

j) v prípade neplnenia kritérií oprávnenosti alebo iných skutočností v dôsledku vyskytnutia sa vyššej moci alebo mimoriadnych okolností, písomne oznámim túto skutočnosť príslušnému regionálnemu pracovisku Pôdohospodárskej platobnej agentúry do 15 pracovných dní,

k) ak súčasne obhospodárujem poľnohospodársku pôdu, budem plniť v celom poľnohospodárskom podniku dobré poľnohospodárske a environmentálne podmienky a požiadavky hospodárenia.

l) v zmysle § 525 ods. 2 Občianskeho zákonníka, nepostúpim tretím subjektom pohľadávku, ktorá mi vznikne rozhodnutím podanej žiadosti,

m) v prípade vyhlásenia konkurzu túto skutočnosť do 10 dní písomne oznámim príslušnému regionálnemu pracovisku Pôdohospodárskej platobnej agentúry,

n) dodržiavam podmienky podpory na udržiavanie zalesnenej pôdy počas 5 rokov, podpory na pokrytie straty príjmu po dobu 15 rokov po zalesnení a pri ich nedodržaní budem znášať sankcie.

o) súhlasím so vzájomným započítaním akýchkoľvek pohľadávok Pôdohospodárskej platobnej agentúry, vzniknutých voči mne z neoprávnené vyplatených podpôr alebo ich častí, prípadne z krátenia platieb v zmysle príslušných platných predpisov EÚ a SR.

Vyhlasujem som si prečítal a súhlasím s ním.

Nie je voči mne nárokováné vrátenie pomoci na základe predchádzajúceho rozhodnutia Európskej komisie, ktorým sa táto pomoc vyhlasuje za neoprávnenú a nezlučiteľnú s vnútorným trhom.

Nie som podnikom v ťažkostiach, podnikom v ťažkostiach sa rozumie podnik v zmysle článku 2, ods.59 kapitoly I nariadenia Komisie (EÚ) č. 2022/2472.

Späť **Pokračovať**

Prečítajte si uvedené informácie a vyhlásenie pre žiadateľa, vyplňte, že s nimi súhlasíte. Uveďte či ste v registri partnerov verejného sektora, či je voči Vám nárokováné vrátenie pomoci a že nie ste podnikom v ťažkostiach. (viď. nižšie).

Skontrolujte si komplet celú žiadosť, či sú všetky údaje správne a následne doložte povinné aj ostatné prílohy žiadosti cez uvedené možnosti formulára.

Nezabudnite žiadosť podpísať! Po prijatí vašej žiadosti Vám na Vami uvedenú emailovú adresu príde správa o prijatí žiadosti.

notifikácie <notifikacia@apa.sk>
komz: mte

Vážení prijímateľ,

Dňa 11.04.2023 bola Pôdohospodárskou platobnou agentúrou prijatá Jednotná žiadosť pod registračným číslom záznamu 000133/2023.

V prípade potreby zmeny na žiadosti je potrebné uvádzať toto registračné číslo spisu 03908/2023/520.

Informácie pre žiadateľa:

Žiadosť o platbu náhrady straty príjmov vzniknutých zalesnením počas 15 rokov môže požiadať žiadateľ, ktorý v minulosti zalesnil pôdu podľa § 11 nariadenia vlády SR 499/2008 Z. z. o podmienkach poskytovania podpory podľa programu rozvoja vidieka v zn.n.p. Žiadateľ nemá nárok na poskytnutie podpory, ak agentúra zistí, že podmienky pre poskytnutie

podpory boli vytvorené umelo pre dosiahnutie neoprávnených výhod.

V prípade zmeny drevinového zloženia pri výsadbe voči drevinám v záväzku (žiadosti o zaradenie), je žiadateľ povinný doložiť potvrdenie príslušného orgánu štátnej správy na úseku lesného hospodárstva o zmene drevinového zloženia !!!

Zoznam lesných drevín, ich číselných kódov a skratiek spôsobilých na prvé zalesnenie poľnohospodárskej pôdy.

Číselný kód	Skratka	Názov	Latinský názov
01	SM	Smrek obyčajný	<i>Picea abies</i>
02	SP	Smrek pichľavý	<i>Picea pungens</i>
07	SO	Smrek omorikový (omorika)	<i>Picea omorica</i>
03	JD	Jedľa biela	<i>Abies alba</i>
04	JO	Jedľa obrovská	<i>Abies grandis</i>
05	BO	Borovica lesná (sosna)	<i>Pinus sylvestris</i>
06	BC	Borovica čierna	<i>Pinus nigra</i>
08	BS	Borovica Banksova	<i>Pinus banksiana</i>
09	KS	Borovica horská (kosodrevina)	<i>Pinus mugo</i>
10	VJ	Borovica hladká (vejmutovka)	<i>Pinus strobus</i>
11	DG	Duglaska tisolistá	<i>Pseudotsuga menziesii</i>
12	LB	Borovica limbová	<i>Pinus cembra</i>
13	SC	Smrekovec opadavý	<i>Larix decidua</i>
14	SJ	Smrekovec japonský	<i>Larix kaempferi</i> syn. <i>Larix leptolepis</i>
15	TX	Tis obyčajný	<i>Taxus baccata</i>
19	DL	Dub letný	<i>Quercus robur</i>
20	DZ	Dub zimný	<i>Quercus petraea</i>
21	DC	Dub červený	<i>Quercus rubra</i>
22	DP	Dub plstnatý	<i>Quercus pubescens</i>
25	CR	Dub cerový (cer)	<i>Quercus cerris</i>
26	BK	Buk lesný	<i>Fagus sylvatica</i>
27	HB	Hrab obyčajný	<i>Carpinus betulus</i>
28	JH	Javor horský	<i>Acer pseudoplatanus</i>
29	JM	Javor mliečny	<i>Acer platanoides</i>
30	JP	Javor poľný	<i>Acer campestre</i>
31	JT	Javor tatársky	<i>Acer tataricum</i>
32	JI	Javor introdukovaný	<i>Acer introd. sp.</i>
33	JS	Jaseň štíhly	<i>Fraxinus excelsior</i>

16	JU	Jaseň úzkolistý	<i>Fraxinus angustifolia</i>
35	JK	Jaseň manový	<i>Fraxinus ornus</i>
36	BZ	Baza čierna	<i>Sambucus nigra</i>
37	BH	Brest horský	<i>Ulmus montana</i> , syn. <i>Ulmus glabra</i>
38	BP	Brest poľný (hrabolistý)	<i>Ulmus minor</i> , syn. <i>Ulmus carpinifolia</i>
39	VZ	Brest väzový	<i>Ulmus laevis</i>
17	BD	Brest sibírsky	<i>Ulmus pinnato-ramosa</i>
40	AG	Agát biely	<i>Robinia pseudoacacia</i>
41	BR	Breza bradavičnatá	<i>Betula pendula</i> syn. <i>Betula verrucosa</i>
18	BV	Breza plstnatá	<i>Betula pubescens</i>
42	JL	Jelša lepkavá	<i>Alnus glutinosa</i>
43	JX	Jelša sivá	<i>Alnus incana</i>
44	JZ	Jelša zelená	<i>Alnus viridis</i>
23	VB	Vrba biela	<i>Salix alba</i>
24	VF	Vrba krehká	<i>Salix fragilis</i>
45	VK	Vrba krovitá	<i>Salix sp.</i>
46	LM	Lipa malolistá	<i>Tilia cordata</i>
47	LV	Lipa veľkolistá	<i>Tilia platyphyllos</i>
48	OS	Topoľ osikový (osika)	<i>Populus tremula</i>
49	TS	Topoľ šľachtený	<i>Populus x hybr.</i>
50	TC	Topoľ čierny	<i>Populus nigra</i>
34	TB	Topoľ biely	<i>Populus alba</i> , <i>P. canescens</i>
51	TI	Topoľ I 214	<i>Populus x euroamericana (I-214)</i>
52	TR	Topoľ Robusta	<i>Populus x euroamericana (Robusta)</i>
53	CS	Čerešňa vtáčia	<i>Prunus avium</i>
54	MH	Čerešňa mahalebková (mahalebka)	<i>Prunus mahaleb</i>
55	JB	Jarabina vtáčia	<i>Sorbus aucuparia</i>
56	MK	Jarabina mukyňová (mukyňa)	<i>Sorbus aria</i>
57	BX	Jarabina brekyňová (brekyňa)	<i>Sorbus torminalis</i>
58	OK	Jarabina oskorušová (oskoruša)	<i>Sorbus domestica</i>
59	OC	Orech čierny	<i>Juglans nigra</i>
60	OV	Orech vlašský	<i>Juglans regia</i>
61	GJ	Gaštan jedlý	<i>Castanea sativa</i>
62	GK	Pagaštan konský	<i>Aesculus hippocastanum</i>
63	TP	Čremcha obyčajná (tíпка)	<i>Padus avium</i> , syn. <i>Padus racemosa</i>
64	DR	Drieň obyčajný	<i>Cornus mas</i>
65	HR	Hruška obyčajná	<i>Pyrus pyraeaster</i>
66	JN	Jabloň planá (plánka)	<i>Malus sylvestris</i>
67	HJ	Hloh jednozemenný	<i>Crataegus monogyna</i>
68	HO	Hloh obyčajný	<i>Crataegus oxyacantha</i>

Žiadosť o podporu na opatrenie lesnícko-environmentálne a klimatické služby a ochranu lesov

Pre podávanie registračného formuláru prostredníctvom portálu slovensko.sk je potrebné disponovať občianskym preukazom s elektronickým čipom (ďalej len „e-OP“)

a riadiť sa základným usmernením pre prácu na portáli pod hlavičkou „Na stiahnutie“:

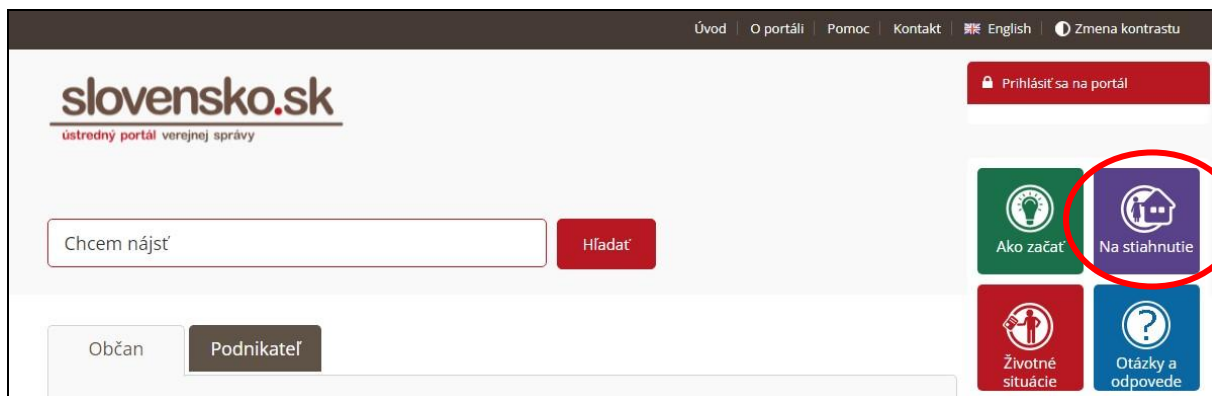

Prijímateľ (resp. predkladateľ) sa prihlási prostredníctvom svojho e-OP na Ústredný portál verejnej správy (ÚPVS) <https://www.slovensko.sk/sk/titulna-stranka>. Prostredníctvom služby Pôdohospodárskej

platobnej agentúry (PPA) „Podávanie žiadosti o podporu na lesnícko-environmentálne a klimatické služby a ochranu lesov v Pôdohospodárskej platobnej agentúre“

Nájsť službu

Názov elektronickej služby	Názov inštitúcie alebo úradu
<input type="text" value="Podávanie žiadosti o podporu na lesnícko-environmentálne a k"/>	<input type="text"/>
Životná situácia	Územná pôsobnosť inštitúcie alebo úradu
<input type="text"/>	<input type="text"/>
<input type="button" value="VYHLADAŤ"/>	<input type="button" value="ZRUŠIŤ FILTER"/>

Počet služieb: 1

Počet inštitúcií: 1

Počet nájdených záznamov: 1

Podávanie žiadosti o podporu na lesnícko-environmentálne a klimatické služby a ochranu lesov v Pôdohospodárskej platobnej agentúre

Pôdohospodárska platobná agentúra

Služba umožňuje podávanie žiadosti o podporu na lesnícko-environmentálne a klimatické služby a ochra... [viac](#)

1 z celkovo 1 strán.

Údaje o mene a priezvisku sú prebraté z e-OP prihláseného používateľa. Po otvorení služby si dôkladne prečítajte zvýraznené informácie. **Ak ste obdržali XML súboru z regionálneho**

pracoviska nahrajte ho kliknutím na tri bodky cez políčko „Nahrať vyplnený XML formulár“.

Následne zvolíte jednu z možností „**Vyplnil som registračný formulár pre priame podpory pre rok 2026**“ alebo „**Nezmenili sami údaje**

podané v registračnom formulári/Podal som zmenu registračného formulára“.

Ak ste nahrali predvyplnený XML formulár, údaje Vám dotiahne automaticky. V prípade ak sa jedná o nového žiadateľa, alebo

nedisponujete predvyplneným XML súborom, pokračujte na manuálne vyplňovanie formuláru.

Elektronický dokument

Otázka 2 / 41

← Späť

Aké sú Vaše identifikačné údaje ?

Registračné číslo prijímateľa (z IACS) (nepovinný údaj)

1111111111

Jednotný identifikátor prijímateľa (nepovinný údaj)

1111111111

Registračné číslo žiadosti (nepovinný údaj)

1111111111

Späť Pokračovať >

Vyplňte identifikačné údaje a údaje o predkladateľovi. V prípade ak disponujete

Elektronický dokument

Otázka 3 / 11

← Späť

Aké sú údaje o predkladateľovi žiadosti?

Titul pred menom (nepovinný údaj)

akad.mal.

Meno

Janko

Priezvisko

Tišci

Titul za menom (nepovinný údaj)

Splnomocnenie konať v mene prijímateľa

Aký je kontakt na predkladateľa žiadosti?

Typ telefónu

Mobil

Telefónne číslo

Telefónne číslo vypíňajte v medzinárodnom tvare. Napríklad: +421 903 999 999

+421 903 999 999

Odobráť

Pridať

Emailová adresa (nepovinný údaj)

Očakávaný formát emailu je napríklad xxx@yyy.zz

test@slovensko.sk

Späť Pokračovať >

plnou mocou zaškrtnite „**Splnomocnenie konať v mene konateľa**“.

Elektronický dokument

Otázka 4 / 41

← Späť

Aké sú údaje o prijímateľovi?

Právna forma

Akciová spoločnosť

IČO

11111111

Plné meno právnickej osoby

Janko Tišci a.s.

Späť Pokračovať >

Následne je potrebné vybrať právnu formu prijímateľa a následne požadované údaje, či už

sa jedná napríklad o IČO, rodné číslo resp. plné meno právnickej osoby/fyzickej osoby a iné.

Elektronický dokument

Otázka 5 / 41

← Späť

Aká je adresa sídla prijímateľa?

Štát
Slovenská republika

Región / Kraj
Banskobystrický kraj

Okres
Okres Revúca

Obec
Revúca

Ulica
Nová

Súpisné číslo
14

Orientačné číslo

Poštové smerovacie číslo (ZIP)
05001

Späť Pokračovať >

Elektronický dokument

Otázka 6 / 11

← Späť

Žiadam o podporu na opatrenie lesnícko-environmentálne a klimatické služby a ochrana lesov

Žiadam o úpravu záväzku na opatrenie lesnícko-environmentálne a klimatické služby a ochrana lesov

Veľkosť podniku prijímateľa*:

mikropodnik

malý podnik

stredný podnik

veľký podnik

*veľkosť podniku v zmysle prílohy I. čl. 2 bod 34 Nariadenia Komisie (EÚ) 2472/2022

Späť Pokračovať

Ďalej vyplňte adresu sídla prijímateľa. Následne vyberte či si žiadate o podporu na opatrenie lesnícko-environmentálne a klimatické služby a ochrana lesov. **Ak Vám v roku podania skončila platnosť PSL, zaškrtnite checkbox „Žiadam o úpravu záväzku na opatrenie lesnícko-environmentálne a klimatické služby a ochrana lesov“.** Prijímateľ je povinný požiadať o úpravu záväzku bez zmeny výmer, ak počas trvania záväzku skončí na lesnom pozemku prijímateľa platnosť programu starostlivosti o les a vyhotoví sa nový program starostlivosti o les. **V prípade konca platnosti PSL je potrebné použiť elektronickú službu Ústredného portálu verejnej správy „Podávanie zmien k žiadostiam o priame podpory v Pôdohospodárskej platobnej agentúre“**

Nezabudnite vyplniť aj veľkosť Vášho podniku v zmysle **prílohy I. a čl. 2 bod 34 Nariadenia Komisie (EÚ) 2472/2022 a to na :**

mikropodnik - podnik, ktorý zamestnáva menej ako 10 osôb a ktorého ročný obrat a/alebo

celková ročná súvaha nepresahuje 2 milióny EUR,

malý podnik - podnik, ktorý zamestnáva menej ako 50 osôb a ktorého ročný obrat a/alebo celková ročná súvaha nepresahuje 10 miliónov EUR,

stredný podnik - podnik, ktorý zamestnáva menej ako 250 osôb a ktorého ročný obrat nepresahuje 50 miliónov EUR a/alebo celková ročná súvaha nepresahuje 43 miliónov EUR,

veľký podnik - podnik, ktoré nespĺňajú kritériá stanovené v prílohe I.

Elektronický dokument

Oníska 7 / 11

• Spät

Zoznam lesných pozemkov

Poradové číslo riadku	Rok začiatku platnosti PSL	Kód PSL	Dielce číslo	Čiastková plocha	Porastová skupina
1	2020	SL254	1	-	0
2	2020	SL254	2	-	1
3	2020	SL254	3	a	3
4	2020	SL254	5	b	2

Pridat

Výmera v CHVÚ (ha,ár) 2,00 Výmera v ÚEV3 (ha,ár) 10,00 Výmera v ÚEV4 (ha,ár) 12,56 Výmera ochrany hlucháňa hôrneho (ha,ár) 23,65

Spät Pokračovať

Zoznam lesných pozemkov

Dielce číslo	Čiastková plocha	Porastová skupina	Typ operácie	Výmera Lesnícko-environmentálnych operácií (ha,ár)
1	-	0	CHVÚ	23,65
2	-	1	ÚEV3	2
2	-	2	ÚEV4	36,56
3	a	1	hlucháň hôrny	25,69

Výmera v CHVÚ (ha,ár) 23,65 Výmera v ÚEV3 (ha,ár) 2,00 Výmera v ÚEV4 (ha,ár) 36,56 Výmera ochrany hlucháňa hôrneho (ha,ár) 25,69

Spät Pokračovať

V prípade, že nedisponujete pred generovaným XML súborom z regionálneho pracoviska RP PPA, vyplňte zoznam lesných pozemkov, na ktoré si žiadate podporu. Vpíšte rok, kedy začal platiť Váš PSL, päť miestny kód PSL, číslo dielca, čiastkovú plochu (uvádzajte malé písmeno ak je v poraste rozlíšená alebo podčiarkovník _ ak nie je), číslo porastovej skupiny, na ktorú si žiadate podporu. Ďalej si vyberte z rolovacieho okienka typ podopatrenia (operácie) a následne zadajte výmeru operácie, na ktorú si žiadate podporu.

CHVÚ - na lesnícko-environmentálne záväzky vo vyhlásených chránených vtáčích územiach,

ÚEV 3 - na lesnícko-environmentálne záväzky v územiach európskeho významu v 3 stupni ochrany,

ÚEV 4 - na lesnícko-environmentálne záväzky v územiach európskeho významu v 4 stupni ochrany,

HLUCHÁŇ HÔRNY – na lesnícko-environmentálne záväzky vo vyhlásených

chránených vtáčích územiach s lokalitami hlucháňa hôrneho.

Do žiadosti o podporu uvádzajte len dielce a plochy, na ktorých budete hospodáriť počas záväzku a zaviazete sa dodržiavať podmienky záväzku uvedené v § 39, resp. § 40, resp. § 41 nariadenia vlády SR č. 3/2023 Z.z., ktorým sa ustanovujú pravidlá poskytovania podpory na neprojektové opatrenia Strategického plánu spoločnej poľnohospodárskej politiky (ďalej len nariadenie vlády SR č. 3/2023 Z.z.).

Pri prekrytí lesného pozemku UEV s CHVU je prijímateľ podpory na operáciu UEV povinný plniť podmienky operácie podľa CHVU.

Žiadosť o podporu sa podáva každoročne na uznanú výmeru v záväzku.

Pre overenie plôch, ktoré spĺňajú podmienky opatrenia dávame do pozornosti aplikáciu Národného lesníckeho centra na webovom sídle <http://gis.nlcsk.org/prv/>

Elektronický dokument

Otázka 8 / 11

• Späť

Výpis z evidencie lesných pozemkov vedenej miestne príslušným okresným úradom nie starší ako tri mesiace

Potvrdenie orgánu ochrany prírody o výskyte hniezdnej lokality druhu vtáka na dieľci JPRL

Plná moc

Ostatné prílohy

Späť Pokračovať

[Skontrolovať](#)

Podpísať

Vyplňte doloženie výpisu z evidencie lesných pozemkov, nie starší ako tri mesiace podľa obhospodarovaných JPRL, doloženie potvrdenia orgánu ochrany krajiny o výskyte hniezdnej lokality. **V prípade ak sa počas záväzku nemení PSL, stačí predkladať len potvrdenie, ktoré bolo doložené pri vstupe do záväzku a nie je potrebné každý rok nové resp. aktualizované potvrdenie orgánu**

ochrany krajiny o výskyte hniezdnej lokality. Nové potvrdenie sa predkladá len pri ak dôjde ku zmene PSL počas doby záväzku.

Ak máte splnomocnenie konať v mene prijímateľa vyznačte príslušný checkbox a následne vyplňte počet ostatných príloh, ak ešte nejaké prikladáte.

Následne si prečítajte uvedené informácie a vyhlásenie pre prijímateľa, vyplňte, že s nimi súhlasíte. Uveďte či ste v registri partnerov verejného sektora, či je voči Vám nárokové vrátenie pomoci a že nie ste podnikom v ťažkostiach. (viď. nižšie)

Vyplňte aj vyhlásenie, že sa zaväzujete plniť všetky podmienky záväzku v zmysle nariadenia SR č.3/2023 Z.z. počas celej doby záväzku. Treba vyplniť každé jedno políčko, tým potvrdíte oboznámenie a zaviazanie sa. (viď. nižšie)

Otázka 9 / 11

Späť

Informácie pre prijímateľa:

Informácie pre prijímateľa nenahradzujú návod na vyplnenie žiadosti, ktorý je obsiahnutý v príručke pre prijímateľa.

Termín na podanie žiadosti je uvedený vo výzve na predkladanie žiadosti. Podpora na žiadosť podanú po tomto termíne bude v zmysle príslušnej legislatívy krátená alebo bude žiadosť zamietnutá.

Minimálna výmera plochy oprávnená na poberanie podpory je 1 ha.

Prijímateľ nedostane žiadnu podporu, ak sa zistí, že podmienky nevyhnutné pre nárokovanie výplaty podpory boli vytvorené umelo, aby sa dosiahli neoprávnené výhody (čl. 62 Nariadenia Európskeho parlamentu a Rady (EÚ) č. 2021/2116).

Nezabudnite vyplniť údaje o počte jednotlivých príloh k žiadosti.

Skontrolujte, či ste vyplnili počet grafických príloh na žiadosti, či sú všetky grafické prílohy priložené ku žiadosti a či ste v nich označili všetky zalesnené poľnohospodárske pozemky.

Prijímateľom môže byť osoba podľa § 2 ods. 1 písm. e) nariadenia vlády Slovenskej republiky č. 3/2023 Z. z., ktorým sa ustanovujú pravidlá poskytovania podpory na neprojektové opatrenia Strategického plánu spoločnej poľnohospodárskej politiky.

Informácie k určeniu veľkosti podniku: mikropodnik - menej ako 10 zamestnancov a ročný obrat/súvaha nepresahuje 2mil. eur, malý podnik - menej ako 50 zamestnancov a ročný obrat/súvaha nepresahuje 10 mil. eur, stredný podnik - menej ako 250 zamestnancov a ročný obrat nepresahuje 50 mil. eur a súvaha 43mil eur, veľký podnik nad 250 zamestnancov, obrat presahuje 50 mil. eur a súvaha 43 mil eur.

Vyhlasujem že:

- a) všetky informácie uvedené v žiadosti vrátane príloh sú správne, úplné a pravdivé,
- b) sú mi známe podmienky poskytovania podpory a som si vedomý požiadaviek vzťahujúcich sa na pomoc, o ktorú žiadam,
- c) vrátim všetky mne neoprávnené vyplatené platby, vrátane úrokov vypočítaných podľa príslušných predpisov,
- d) poskytnem súčinnosť Pôdohospodárskej platobnej agentúre a umožním vykonanie všetkých kontrol, vrátane kontrol na mieste,
- e) poskytnem ďalšie požadované doklady a informácie, ktoré sú potrebné na posúdenie oprávnenosti žiadosti,
- f) súhlasím s tým, že údaje uvedené v žiadosti môžu byť využívané na štatistické účely a anonymné podnikovo-hospodárske hodnotenia,
- g) každú zmenu údajov uvedených v žiadosti oznámim písomne do 15 kalendárnych dní od jej vzniku na príslušné regionálne pracovisko Pôdohospodárskej platobnej agentúry,
- h) som si vedomý svojej trestnej zodpovednosti a povinnosti vrátiť pridelenú podporu pri uvedení nesprávnych údajov alebo pri nedodržíaní podmienok podpory,
- i) v prípade neplnenia kritérií oprávnenosti alebo iných povinností v dôsledku vyskytnutia sa vyššej moci alebo mimoriadnych okolností, písomne oznámim túto skutočnosť príslušnému regionálnemu pracovisku Pôdohospodárskej platobnej agentúry do 15 kalendárnych dní,
- j) v zmysle § 525 ods. 2 Občianskeho zákonníka, nepostúpim tretím subjektom pohľadávku, ktorá mi vznikne rozhodnutím podanej žiadosti,
- k) v prípade vyhlásenia konkurzu túto skutočnosť do 15 kalendárnych dní písomne oznámim príslušnému regionálnemu pracovisku Pôdohospodárskej platobnej agentúry.
- l) súhlasím so vzájomným započítaním akýchkoľvek pohľadávok Pôdohospodárskej platobnej agentúry, vzniknutých voči mne z neoprávnené vyplatených podpôr alebo ich časti, prípadne z krátenia platieb v zmysle príslušných platných predpisov EÚ a SR.

Vyhlasujem som si prečítal a súhlasím s ním.

Som zapísaný v registri partnerov verejného sektora (v zmysle §2 (1) písm. i) NV SR č.3/2023 Z. z.)

Áno

Nie - netýka sa

Nie je voči mne nárokován vrátenie pomoci na základe predchádzajúceho rozhodnutia Európskej komisie, ktorým sa táto pomoc vyhlasuje za neoprávnenú a nezúčiteľnú s vnútorným trhom.

Nie som podnikom v ťažkostiach, podnikom v ťažkostiach sa rozumie podnik v zmysle článku 2, ods.59 kapitoly I nariadenia Komisie (EÚ) č. 2022/2472.

Späť

Otvárať

Otázka 10 / 11

Späť

Podpora na lesnícko-environmentálne a klimatické služby a ochranu lesov

Vyhlasujem, že sa zaviazujem plniť všetky podmienky zväzku v zmysle nariadenia vlády SR č. 3/2023 Z. z. počas celej doby trvania zväzku

Lesnícko-environmentálne záväzky v chránených vtáčích územiach

Na celej výmere lesného pozemku zaradenej do zväzku vykonať počas viacročného zväzku najmenej jednu z nasledovných činností:

- ponechať pri obnovnej ťažbe lesných porastov vo fáze dorubu na 1 ha najmenej o desať ks viac živých stojacich stromov, ktoré nie sú inváznymi drevinami, s priemerom hrúbkou kmeňa úrovne predmetnej jednotky priestorového rozdelenia lesa ako ustanovujú osobitné predpisy (napríklad vyhláška Ministerstva životného prostredia Slovenskej republiky č. 593/2006 Z. z.) alebo program starostlivosti o lesy, a to prioritne v biokupinách; smrek obyčajný možno ponechať od 5. vegetačného stupňa,
- zabezpečiť najmenej na 65 % plochy odkrytej obnovnou ťažbou po dorube prirodzené zmladenie alebo prirodzené dreviny z podsadieb; to neplatí pre plochy zniknuté náhodnými škodlivými činiteľmi,
- ponechať časť stanovištné prirodzených pionierskych drevín na dožitie a neodstraňujú ich v rámci výchovných zásahov a obnovných zásahov, ak ich zastúpenie nepresiahne 10 % pri výchovných zásahoch a 3 % pri obnovných zásahoch,
- ponechať pri obnovnej ťažbe na 1 ha najmenej o sedem ks viac dutinových stromov a hniezdných stromov, ak sú takto označené orgánom ochrany prírody, pre vtáky, ktoré sú predmetom ochrany chráneného vtáčieho územia, ako ustanovujú osobitné predpisy (napríklad vyhláška Ministerstva životného prostredia Slovenskej republiky č. 593/2006 Z. z.) alebo platný program starostlivosti o lesy; tieto stromy sa nesmú zhodovať so stromami podľa § 39 ods. 1 písm. a) NV SR č. 3/2023 Z. z.,
- ponechať minimálne 5 m 3 hrubej drevnej hmoty na 1 ha obnovovanej plochy ako hrubé odumreté drevo v lesných porastoch s vekom začatia obnovy; hrubým odumretým drevom je stojace alebo ležiace odumreté drevo so strednou hrúbkou, ktorá dosahuje najmenej hrúbku stredného kmeňa hornej etáže,

Počas obdobia viacročného zväzku na celej výmere lesného pozemku zaradenej do zväzku dodržiavať nasledovné podmienky:

- vylúčiť používanie toxických prípravkov na ochranu rastlín označených podľa prílohy V časť 2 bod 2.1. NĚPaR (ES) č. 1272/2008 v platnom znení a používať prípravky na ochranu rastlín v súlade s § 26 až 28 zákona č. 543/2002 Z. z. so súhlasom orgánu ochrany prírody,
- používať pri ťažbe biologicky odbúrateľný olej na mazanie retazovej časti ťažbového stroja alebo motorovej pily,
- vylúčiť na hniezdných lokalitách ohrozených druhov vtákov, spravidla na päť mesiacov od 16. februára do 31. augusta podľa príslušného druhu, podľa pokynov organizácie ochrany prírody uvedených v doklade o výskyte druhu, lesohospodársku činnosť, najmä ťažbu dreva, približovanie dreva, stavbu a rekonštrukciu lesných ciest a pohyb mechanizmov, s výnimkou ich prejazdu; hniezdnou lokalitou ohrozeného druhu vtáka je príslušná jednotka priestorového rozdelenia lesa príslušného lesného pozemku, v ktorom je organizáciou ochrany prírody evidovaný výskyt ohrozeného druhu vtáka.

Lesnícko-environmentálne záväzky v územiach európskeho významu

Prílohy

! Pred odoslaním musíte ešte priložiť všetky povinné prílohy.

[Nahrať prílohu „Výpis z evidencie lesných pozemkov vedenej miestne príslušným okresným úradom nie starší ako tri mesiace“](#)

[Nahrať prílohu „Potvrdenie orgánu ochrany prírody o výskyte hniezdnjej lokality druhu vtáka na dieľci JPRL“](#)

[Nahrať inú prílohu z počítača](#)

Maximálna veľkosť správy so všetkými prílohami: 0 MB /50 MB

! Pozor na platnosť podpisov. Pred odoslaním, prosím, overte platnosť podpisov podľa [návodu](#).

Odoslať

Uložiť do rozpracovaných

Podpis viacerými osobami

Zahodiť

Skontrolujte si komplet celú žiadosť, či sú všetky údaje správne a následne doložte

povinné aj ostatné prílohy žiadosti cez uvedené možnosti formulára.

Nezabudnite žiadosť podpísať! Po prijatí vašej žiadosti Vám na Vami uvedenú emailovú

adresu príde správa o prijatí žiadosti.

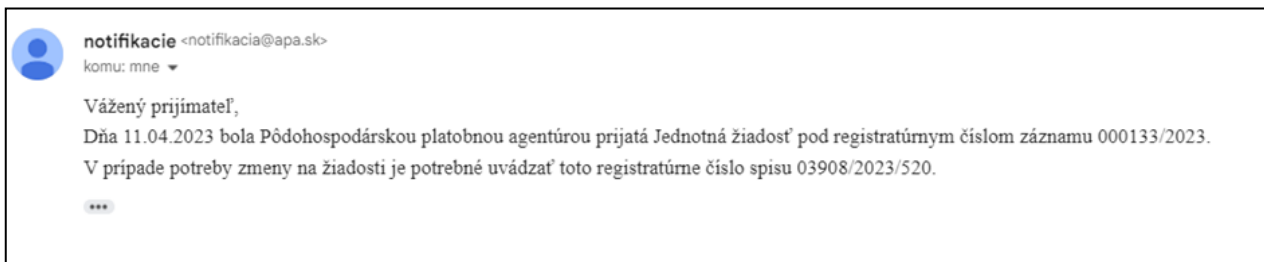

Záverečné informácie pre prijímateľa:

Žiadosť o podporu sa predkladá od 15. apríla do 31. mája daného roku. Žiadosti podané po tomto termíne nebudú akceptované.

Žiadosť môže podať prijímateľ, ktorým je obhospodarovateľ lesa alebo združenie obhospodarovateľov lesa s právnou subjektivitou, ak

a) obhospodaruje najmenej 1 ha lesného pozemku,

b) sa zaviazá plniť podmienky opatrenia uvedené v § 39 ods. 1 resp. § 40 ods.1 alebo § 41 ods. 1, nariadenia vlády SR č. 3/2023 Z.z.

c) má schválený program starostlivosti o lesy.

Dbajte na to, aby výmery na žiadosti o podporu boli v súlade s výmerami uvedenými v evidencii lesných pozemkov !!! Prípadné naddeklarácie môžu byť sankcionované aj do budúcich rokov !!!

Podpora v rámci sústavy Natura 2000 na lesný pozemok

Pre podávanie registračného formuláru prostredníctvom portálu slovensko.sk je potrebné disponovať občianskym preukazom s elektronickým čipom (ďalej len „e-OP“)

a riadiť sa základným usmernením pre prácu na portáli pod hlavičkou „Na stiahnutie“:

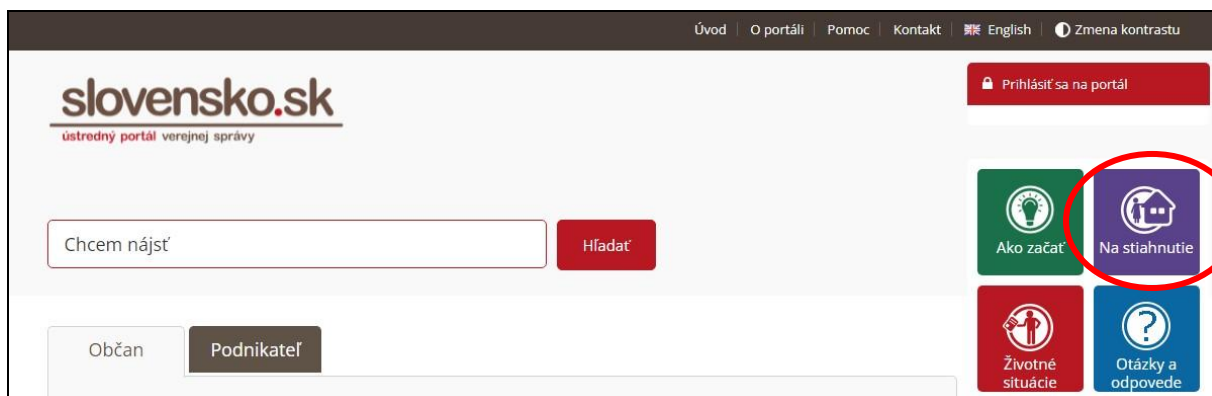

Prijímateľ (resp. predkladateľ) sa prihlási prostredníctvom svojho e-OP na Ústredný portál verejnej správy (ÚPVS) <https://www.slovensko.sk/sk/titulna-stranka>. Prostredníctvom služby Pôdohospodárskej

platobnej agentúry (PPA) „Podávanie žiadosti o podporu v rámci sústavy Natura 2000 na lesný pozemok v Pôdohospodárskej platobnej agentúre“

Nájsť službu

Názov elektronickej služby	Názov inštitúcie alebo úradu
<input type="text" value="Podávanie žiadosti o podporu v rámci sústavy Natura 2000 na l"/>	<input type="text"/>
Životná situácia	Územná pôsobnosť inštitúcie alebo úradu
<input type="text"/>	<input type="text"/>
<input type="button" value="VYHLADAŤ"/>	<input type="button" value="ZRUŠIŤ FILTER"/>

Počet služieb: 1

Počet inštitúcií: 1

Počet nájdených záznamov: 1

Podávanie žiadosti o podporu v rámci sústavy Natura 2000 na lesný pozemok v Pôdohospodárskej platobnej agentúre

Služba

Informácie

Pôdohospodárska platobná agentúra

Služba umožňuje podávanie žiadosti o podporu v rámci sústavy Natura 2000 na lesný pozemok v zmysle §... [viac](#)

1 z celkovo 1 strán.

Údaje o mene a priezvisku sú prebraté z e-OP prihláseného používateľa. Po otvorení služby si dôkladne prečítajte zvýraznené informácie. **Ak ste obdržali XML súboru z regionálneho**

pracoviska nahrajte ho kliknutím na tri bodky cez políčko „Nahrať vyplnený XML formulár“.

- Message 1:** 'V prípade, že prijímateľ nie je ešte evidovaný medzi prijímateľmi platobnej agentúry, nemá pridelený jednotný identifikátor prijímateľa, je potrebné najskôr vyplniť a podať elektronický registračný formulár pre priame podpory.' (In case the recipient is not yet recorded among recipients of the payment agency, no unique recipient identifier is assigned, it is necessary to first fill out and submit the electronic registration form for direct support.)
- Message 2:** 'V prípade, že prijímateľ je evidovaný medzi prijímateľmi podpôr Pôdohospodárskej platobnej agentúry, má pridelený jednotný identifikátor prijímateľa, je potrebné vyplniť a podať elektronický registračný formulár pre priame podpory len ak nastali zmeny v základných údajoch prijímateľa.' (In case the recipient is recorded among recipients of agricultural subsidies of the Agricultural Payment Agency, a unique recipient identifier is assigned, it is necessary to fill out and submit the electronic registration form for direct support only if there are changes in the basic data of the recipient.)
- Message 3:** 'Pri veľkom počte lesných pozemkov (viac ako 500 spolu) je odporúčané použiť prehliadač Firefox.' (With a large number of forest plots (more than 500 in total) it is recommended to use the Firefox browser.)

Below the messages are two radio buttons:

- Vyplnil som registračný formulár pre priame podpory pre rok 2026 (I filled out the registration form for direct support for 2026)
- Nezmenili sa mi údaje podané v registračnom formulári v predchádzajúcich rokoch (The data provided in the registration form in previous years did not change)

At the bottom left is a green button labeled 'Pokračovať' (Continue). At the top right, a dropdown menu is open, showing three options: 'Stiahnuť ako PDF' (Download as PDF), 'Stiahnuť vyplnený XML formulár' (Download filled XML form), and 'Nahrať vyplnený XML formulár' (Upload filled XML form). The third option is circled in red.

Následne zvolíte jednu z možností „**Vyplnil som registračný formulár pre priame podpory pre rok 2026**“ alebo „**Nezmenili sami údaje**

podané v registračnom formulári/Podal som zmenu registračného formulára“.

Ak ste nahrali predvyplnený XML formulár, údaje Vám dotiahne automaticky. V prípade ak sa jedná o nového žiadateľa, alebo

nedisponujete predvyplneným XML súborom, pokračujte na manuálne vyplňanie formuláru.

Elektronický dokument

Otázka 2 / 41

← Späť

Aké sú Vaše identifikačné údaje ?

Registračné číslo prijímateľa (z IACS) (nepovinný údaj)

1111111111

Jednotný identifikátor prijímateľa (nepovinný údaj)

1111111111

Registračné číslo žiadosti (nepovinný údaj)

1111111111

Späť Pokračovať >

Vyplňte identifikačné údaje a údaje o predkladateľovi. V prípade ak disponujete

Elektronický dokument

Otázka 3 / 11

← Späť

Aké sú údaje o predkladateľovi žiadosti?

Titul pred menom (nepovinný údaj)

akad.mal.

Meno

Janko

Priezvisko

Tišci

Titul za menom (nepovinný údaj)

Splnomocnenie konať v mene prijímateľa

Aký je kontakt na predkladateľa žiadosti?

Typ telefónu

Mobil

Telefónne číslo

Telefónne číslo vypĺňajte v medzinárodnom tvare. Napríklad: +421 903 999 999

+421 903 999 999

Odobráť

Pridať

Emailová adresa (nepovinný údaj)

Očakávaný formát emailu je napríklad xxx@yyy.zz

test@slovensko.sk

Späť Pokračovať >

plnou mocou zaškrtnite „**Splnomocnenie konať v mene konateľa**“.

Elektronický dokument

Otázka 4 / 41

← Späť

Aké sú údaje o prijímateľovi?

Právna forma

Akciová spoločnosť

IČO

11111111

Plné meno právnickej osoby

Janko Tišci a.s.

Späť Pokračovať >

Následne je potrebné vybrať právnu formu prijímateľa a následne požadované údaje, či už

sa jedná napríklad o IČO, rodné číslo resp. plné meno právnickej osoby/fyzickej osoby a iné.

Elektronický dokument

Otázka 5 / 41

← Späť

Aká je adresa sídla prijímateľa?

Štát
Slovenská republika

Región / Kraj
Banskobystrický kraj

Okres
Okres Revúca

Obec
Revúca

Ulica
Nová

Súpisné číslo
14

Orientačné číslo

Poštové smerovacie číslo (ZIP)
05001

Späť Pokračovať >

Elektronický dokument

Otázka 6 / 10

← Späť

Žiadam o:

platbu na lesné pozemky v územiach európskeho významu - v piatom stupni ochrany

platbu na lesné pozemky mimo území európskeho významu - v piatom stupni ochrany

Veľkosť podniku prijímateľa*:

mikropodnik

malý podnik

stredný podnik

veľký podnik

*veľkosť podniku v zmysle prílohy I. čl. 2 bod 34 Nariadenia Komisie (EÚ) 2472/2022

Späť Pokračovať

Ďalej vyplňte adresu sídla prijímateľa. Následne vyberte či si žiadate o podporu na lesné pozemky v UEV 5st ochrany, alebo mimo UEV 5 st. ochrany. Nezapudnite vyplniť aj veľkosť Vášho podniku v zmysle prílohy I. a čl. 2 bod 34 Nariadenia Komisie (EÚ) 2472/2022 a to na :

mikropodnik - podnik, ktorý zamestnáva menej ako 10 osôb a ktorého ročný obrat a/alebo celková ročná súvaha nepresahuje 2 milióny EUR,

malý podnik - podnik, ktorý zamestnáva menej ako 50 osôb a ktorého ročný obrat a/alebo celková ročná súvaha nepresahuje 10 miliónov EUR,

stredný podnik - podnik, ktorý zamestnáva menej ako 250 osôb a ktorého ročný obrat nepresahuje 50 miliónov EUR a/alebo celková ročná súvaha nepresahuje 43 miliónov EUR,

veľký podnik - podnik, ktoré nespĺňajú kritériá stanovené v prílohe I.

Elektronický dokument

Otázka 7 / 10

Späť

Zoznam lesných pozemkov

Poradové číslo riadku	Rok začiatku platnosti PSL	Kód LC	Dielce číslo	Čiastková plocha	Porastová skupina
1	2020	SL254	5	-	2
2	2020	SL254	6	-	3

Pridať

Počet ha v lesných pozemkoch v územiach európskeho významu-v piatom stupni ochrany: 12,54

Počet ha lesných pozemkov mimo území európskeho významu-v piatom stupni ochrany: 36,56

Späť Pokračovať

Elektronický dokument

Otázka 7 / 10

Späť

Zoznam lesných pozemkov

Dielce číslo	Čiastková plocha	Porastová skupina	Výmera lesných pozemkov v 5. st. ochrany v ÚEV (ha,ár)	Výmera lesných pozemkov v 5. st. ochrany mimo ÚEV (ha,ár)
5	-	2	12,54	
6	-	3		36,56

Počet ha v lesných pozemkoch v územiach európskeho významu-v piatom stupni ochrany: 12,54

Počet ha lesných pozemkov mimo území európskeho významu-v piatom stupni ochrany: 36,56

Späť Pokračovať

V prípade, že nedisponujete pred generovaným XML súborom z regionálneho pracoviska RP PPA, vyplňte zoznam lesných pozemkov, na ktoré si žiadate podporu. Vpíšte rok, kedy začal platiť Váš PSL, päť miestny kód PSL, číslo dielca, čiastkovú plochu (uvádzajte malé písmeno ak je v poraste rozlíšená alebo podčiarkovník _ ak nie je), číslo porastovej skupiny, na ktorú si žiadate podporu. Následne zadajte výmeru operácie, na ktorú si žiadate podporu.

Podpora sa poskytuje na lesný pozemok vedený v evidencii lesných pozemkov, ktorý sa nachádza v piatom stupni ochrany:

- na území európskeho významu, alebo
- mimo území európskeho významu.

Zoznam území európskeho významu a zoznam území nachádzajúcich sa mimo území

európskeho významu uvedie MPRV SR vo vestníku.

Do žiadosti o podporu uvádzajte len dielce a plochy, na ktorých nebudete zasahovať počas celého roka podania žiadosti do lesného porastu a nepoškodzoť vegetačný a pôdny kryt v zmysle § 9, ods. 6 nariadenia vlády SR č. 3/2023 Z.z., ktorým sa ustanovujú pravidlá poskytovania podpory na neprojektové opatrenia Strategického plánu spoločnej poľnohospodárskej politiky (ďalej len nariadenie vlády SR č. 3/2023 Z.z.).

Podpora sa poskytuje obhospodarovateľom lesa a združeniam obhospodarovateľov lesov s právnou subjektivitou.

Pre overenie plôch, ktoré spĺňajú podmienky opatrenia dávame do pozornosti aplikáciu Národného lesníckeho centra na webovom sídle <http://gis.nlcsk.org/prv/>

Elektronický dokument

Otázka 8 / 10

◀ Späť

Výpis z evidencie lesných pozemkov vedenej miestne príslušným okresným úradom nie starší ako tri mesiace

Potvrdenie orgánu ochrany prírody

Plná moc

Ostatné prílohy

Späť **Pokračovať**

[Skontrolovať](#)

Podpísať

Prílohy

• Pred odoslaním musíte ešte priložiť všetky povinné prílohy.

[Nahráť prílohu „Výpis z evidencie lesných pozemkov vedenej miestne príslušným okresným úradom nie starší ako tri mesiace“](#)

[Nahráť prílohu „Potvrdenie orgánu ochrany prírody“](#)

[Nahráť inú prílohu z počítača](#)

Vyplňte doloženie výpisu z evidencie lesných pozemkov, nie starší ako tri mesiace, doloženie

potvrdenia orgánu ochrany prírody. Ak máte splnomocnenie konať v mene prijímateľa vyznačte príslušný checkbox a následne vyplňte počet ostatných príloh, ak ešte nejaké prikladáte.

Následne si prečítajte uvedené informácie a vyhlásenie pre prijímateľa, vyplňte, že s nimi súhlasíte. Uvedte či ste v registri partnerov verejného sektora, či je voči Vám nárokované vrátenie pomoci a že nie ste podnikom v ťažkostiach. (viď. nižšie)

Vyplňte aj vyhlásenie, že sa zaväzujete plniť podmienky v zmysle nariadenia SR č.3/2023 Z.z. počas roku podania žiadosti. Treba vyplniť každé jedno políčko, tým potvrdíte oboznámenie a zaviazanie sa. (viď. nižšie)

Elektronický dokument

Otázka 9 / 10

◀ Späť

Informácie pre prijímateľa:

Informácie pre prijímateľa nenahradzujú návod na vyplnenie žiadosti, ktorý je obsiahnutý v príručke pre prijímateľa.

Termín na podanie žiadosti je uvedený vo výzve na predkladanie žiadostí. Podpora na žiadosť podanú po tomto termíne bude v zmysle príslušnej legislatívy krátená alebo bude žiadosť zamietnutá.

Minimálna výmera plochy oprávnená na poberanie podpory je 1 ha.

Prijímateľ nedostane žiadnu podporu, ak sa zistí, že podmienky nevyhnutné pre nárokovanie výplaty podpory boli vytvorené umelo, aby sa dosiahli neoprávnené výhody (čl. 62 Nariadenia Európskeho Parlamentu a Rady (EÚ) č. 2021/2116).

Nezabudnite vyplniť údaje o počte jednotlivých príloh k žiadosti.

Skontrolujte, či ste vyplnili počet grafických príloh na žiadosti, či sú všetky grafické prílohy priložené ku žiadosti a či ste v nich zaznačili všetky zalesnené poľnohospodárske pozemky.

Prijímateľom môže byť osoba podľa § 2 ods. 1 písm. e) nariadenia vlády Slovenskej republiky č. 3/2023 Z. z., ktorým sa ustanovujú pravidlá poskytovania podpory na neprojektové opatrenia Strategického plánu spoločnej poľnohospodárskej politiky.

Informácie k určeniu veľkosti podniku: mikropodnik - menej ako 10 zamestnancov a ročný obrat/súvaha nepresahuje 2 mil. eur, malý podnik - menej ako 50 zamestnancov a ročný obrat/súvaha nepresahuje 10 mil. eur, stredný podnik - menej ako 250 zamestnancov a ročný obrat nepresahuje 50 mil. eur a súvaha 43 mil. eur, veľký podnik nad 250 zamestnancov, obrat presahuje 50 mil. eur a súvaha 43 mil. eur.

Zaväzujem sa:

nezasahovať do lesného porastu a nepoškodzovať vegetačný a pôdny kryt na lesných pozemkoch nachádzajúcich sa v 5. stupni ochrany v územiach európskeho významu aj mimo území európskeho významu podľa § 9 ods. 1 nariadenia vlády SR č. 3/2023 Z. z., ktorým sa ustanovujú pravidlá poskytovania podpory na neprojektové opatrenia Strategického plánu spoločnej poľnohospodárskej politiky o výmere najmenej 1ha,

nezasahovať do lesného porastu a nepoškodzovať vegetačný a pôdny kryt počas roku podania žiadosti v zmysle § 9 ods. 6 nariadenia vlády SR č. 3/2023 Z. z., ktorým sa ustanovujú pravidlá poskytovania podpory na neprojektové opatrenia Strategického plánu spoločnej poľnohospodárskej politiky

Vyhlasujem že:

a) všetky informácie uvedené v žiadosti vrátane príloh sú správne, úplné a pravdivé,

b) sú mi známe podmienky opatrenia poskytovania podpory na lesný pozemok nachádzajúci sa v 5. stupni ochrany v územiach európskeho významu aj mimo území európskeho významu podľa nariadenia vlády SR č. 3/2023 Z. z., ktorým sa ustanovujú pravidlá poskytovania podpory na neprojektové opatrenia Strategického plánu spoločnej poľnohospodárskej politiky,

c) vrátim všetky mne neoprávnené vyplatené platby, vrátane úrokov vypočítaných podľa príslušných predpisov,

d) poskytnem súčinnosť Pôdohospodárskej platobnej agentúre a umožním vykonanie všetkých kontrol, vrátane kontrol na mieste,

e) poskytnem ďalšie požadované doklady a informácie, ktoré sú potrebné na posúdenie oprávnenosti žiadosti,

f) súhlasím s tým, že údaje uvedené v žiadosti môžu byť využívané na štatistické účely a anonymné podnikovo-hospodárske hodnotenia,

g) každú zmenu údajov uvedených v žiadosti oznámim písomne do 15 pracovných dní od jej vzniku na príslušné regionálne pracovisko Pôdohospodárskej platobnej agentúry,

h) som si vedomý svojej tretej zodpovednosti a povinnosti vrátiť pridelenú podporu pri uvedení nesprávnych údajov alebo pri nedodržaní podmienok podpory,

i) v prípade neplnenia kritérií oprávnenosti alebo iných povinností v dôsledku vyskytnutia sa vyššej moci alebo mimoriadnych okolností, písomne oznámim túto skutočnosť príslušnému regionálnemu pracovisku Pôdohospodárskej platobnej agentúry do 15 kalendárnych dní,

j) v zmysle § 525 ods. 2 Občianskeho zákonníka, nepostúpim tretím subjektom pohľadávku, ktorá mi vznikne rozhodnutím podanej žiadosti,

k) v prípade vyhlásenia konkurzu túto skutočnosť do 15 kalendárnych dní písomne oznámim príslušnému regionálnemu pracovisku Pôdohospodárskej platobnej agentúry.

l) súhlasím so vzájomným započítaním slychivolek pohľadávok Pôdohospodárskej platobnej agentúry, vzniknutých voči mne z neoprávnené vyplatených podpôr alebo ich častí, prípadne z krátenia platieb v zmysle príslušných platných predpisov EÚ a SR.

m) voči mne nie je nárokované vrátenie pomoci na základe predchádzajúceho rozhodnutia Európskej komisie, ktorým sa táto pomoc vyhlasuje za neoprávnenú a nezlučiteľnú s vnútorným trhom.

Vyhlásenie som si prečítal a súhlasím s ním.

Som zapísaný v registri partnerov verejného sektora (v zmysle §2 (1) písm. l) NV SR č.3/2023 Z. z.)

Áno

Nie - netýka sa

Nie je voči mne nárokované vrátenie pomoci na základe predchádzajúceho rozhodnutia Európskej komisie, ktorým sa táto pomoc vyhlasuje za neoprávnenú a nezlučiteľnú s vnútorným trhom.

Nie som podnikom v ťažkostiach, podnikom v ťažkostiach sa rozumie podnik v zmysle článku 2, ods.59 kapitoly I nariadenia Komisie (EÚ) č. 2022/2472.

Späť **Pokračovať**

Prílohy

❗ Pred odoslaním musíte ešte priložiť všetky povinné prílohy.

[Nahrať prílohu „Výpis z evidencie lesných pozemkov vedenej miestne príslušným okresným úradom nie starší ako tri mesiace“](#)

[Nahrať prílohu „Potvrdenie orgánu ochrany prírody“](#)

[Nahrať inú prílohu z počítača](#)

Maximálna veľkosť správy so všetkými prílohami: 0 MB /50 MB

❗ Pozor na platnosť podpisov. Pred odoslaním, prosím, overte platnosť podpisov podľa [návodu](#).

Odoslať

Uložiť do rozpracovaných

Podpis viacerými osobami

Zahodiť

Skontrolujte si komplet celú žiadosť, či sú všetky údaje správne a následne doložte povinné aj ostatné prílohy žiadosti cez uvedené možnosti formulára.

Nezabudnite žiadosť podpísať! Po prijatí vašej žiadosti Vám na Vami uvedenú emailovú adresu príde správa o prijatí žiadosti.

notifikacie <notifikacia@apa.sk>

komu: mne ▾

Vážený prijímateľ,

Dňa 11.04.2023 bola Pôdohospodárskou platobnou agentúrou prijatá Jednotná žiadosť pod registratúrnym číslom záznamu 000133/2023.

V prípade potreby zmeny na žiadosti je potrebné uvádzať toto registratúrne číslo spisu 03908/2023/520.

Záverečné informácie pre prijímateľa:

Žiadosť o podporu sa predkladá od 15. apríla do 31. mája daného roku. Žiadosti podané po tomto termíne nebudú akceptované. Žiadosť môže podať prijímateľ, ktorým je obhospodarovateľ lesa alebo združenie obhospodarovateľov lesa s právnou subjektivitou, ak

- požiada o podporu na najmenej 1 ha lesného pozemku,
- sa zaviazá plniť podmienky opatrenia uvedené v § 9 ods. 1 resp. § 9 ods.6 nariadenia vlády SR č. 3/2023 Z.z.
- má schválený program starostlivosti o lesy.

Dbajte na to, aby výmery na žiadosti o podporu boli v súlade s výmerami uvedenými v evidencii lesných pozemkov !!! Prípadné naddeklarácie môžu byť sankcionované aj do budúcich rokov !!!

Prílohou k žiadosti o podporu je:

- zoznam a výmera obhospodarovaných lesných pozemkov podľa evidencie lesných pozemkov,
- potvrdenie orgánu ochrany prírody, že na lesnom pozemku orgán ochrany prírody nevydal výnimku na výkon činností podľa osobitného zákona, nie staršie ako tri mesiace,
- výpis z evidencie lesných pozemkov vedenej miestne príslušným okresným úradom, pozemkovým a lesným odborom podľa

osobitného predpisu nie starší ako tri mesiace podľa obhospodarovaných JPRL s výmerami,

d) vyhlásenie prijímateľa, že sa zaviaže plniť podmienku nezasahovania do lesného porastu a nepoškodzovania vegetačného a pôdneho krytu, počas celého roka podania žiadosti.

V zmysle prílohy č.1, Tab. č..2 NV SR č. 120/2023 Z.z. povinnosť prijímateľa predložiť prílohu k žiadosti aj po termíne podľa § 3, ods.1., p.č. bod .9 Výpis z PSL a to do 40 dní

odo dňa nadobudnutia právoplatnosti rozhodnutia o schválení PSL Taktiež aj aktuálne prílohy podľa prílohy č.1, Tab. č.1 bod. 11

V prípade konca platnosti PSL je potrebné použiť elektronickú službu Ústredného portálu verejnej správy „Podávanie zmien k žiadostiam o priame podpory v Pôdohospodárskej platobnej agentúre“.

Agenda priamych podpôr PPA

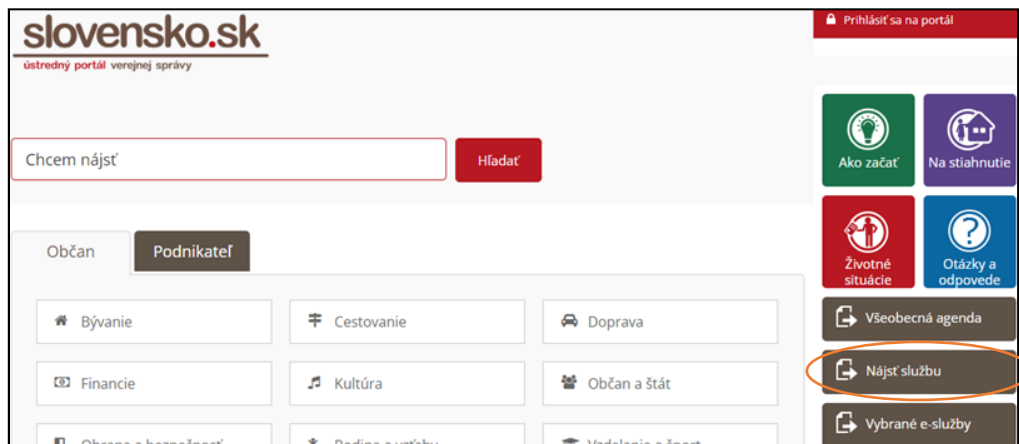

Prijímateľ (resp. predkladateľ) sa prihlási prostredníctvom svojho e-OP na Ústredný portál verejnej správy (ÚPVS) <https://www.slovensko.sk/sk/titulna-stranka>. Prostredníctvom služby Pôdohospodárskej platobnej agentúry (PPA) „Agenda priamych podpôr PPA“ sa zobrazí formulár, ktorý žiadateľ vyplní.

Služba umožňuje podanie všetkých potrebných dokumentov (prílohy, oznámenia, žiadosti o úpravu, žiadosti o zmenu a pod...) Podanie sa podáva iba elektronicky a pre jej podanie je potrebné eID a KEP, tzn. prihlásenie sa pomocou občianskeho preukazu a podpísanie žiadosti svojim KEP (kvalifikovaným elektronickým podpisom) alebo v zastúpení Mandátnym certifikátom.

Názov elektronickej služby	Názov inštitúcie alebo úradu
Agenda priamych podpôr PPA	
Životná situácia	Územná pôsobnosť inštitúcie alebo úradu
VYHĽADAŤ	ZRUŠIŤ FILTER

Predmet

V predmete uvedte čoho sa predmetné podanie týka. Napr. prílohy, oznámenia, žiadosti o úpravu, žiadosti o zmenu a pod..

Agenda priamych podpôr

Predmet

Žiadosť o úpravu a podávanie cez GSAA 2025

Pre urýchlenie administrácie vášho formulára odporúčame zmeniť aj predmet na začiatku formulára

Údaje o správe

Vyplňte údaje označujúce správu.

Predmet

žiadosť o úpravu

Značka prijímateľa (nepovinné)

Značka odosielateľa (nepovinné)

TEXT

Text

V prílohe zasielam žiadosť o úpravu, ktorá obsahuje doplnenie v špecifikácií na ekologické poľnohospodárstvo, zároveň sťahujem špecifikáciu k vybraným neprojektovým opatreniam.

Do textu popíšte, čoho konkrétne sa predmetné podanie týka.

Výber pracoviska

Pracovisko PPA

Vyberte prosím príslušné pracovisko PPA

▼

- RP Nitra
- RP Trnava
- RP Nové Zámky
- RP Levice
- RP Dunajská Streda
- RP Žilina
- RP Trenčín
- RP Dolný Kubín
- RP Zvolen
- RP Rimavská Sobota
- RP Košice
- RP Poprad
- RP Prešov
- RP Michalovce
- Ústredie

V predposlednom kroku vyberte predmetné pracovisko pod ktoré spadáte, v prípade že chcete komunikovať s Ústredím PPA zvolte "Ústredie"

Prílohy

Nezabudnite **pripnúť prílohu**, ktorú nám chcete zaslať!

Prílohy				
Názov	Posledná zmena	Veľkosť	Podpisy	
Žiadosť o úpravu a podávanie cez GSAA 2024docx	11.04.2024 o 08:58	461 kB	Nie	...

[Nahrat prílohu z počítača](#)

Na záver je nutné formulár riadne **skontrolovať a podpísať!**

Podávanie zmien k žiadostiam priamych podpor v Pôdohospodárskej platobnej agentúre

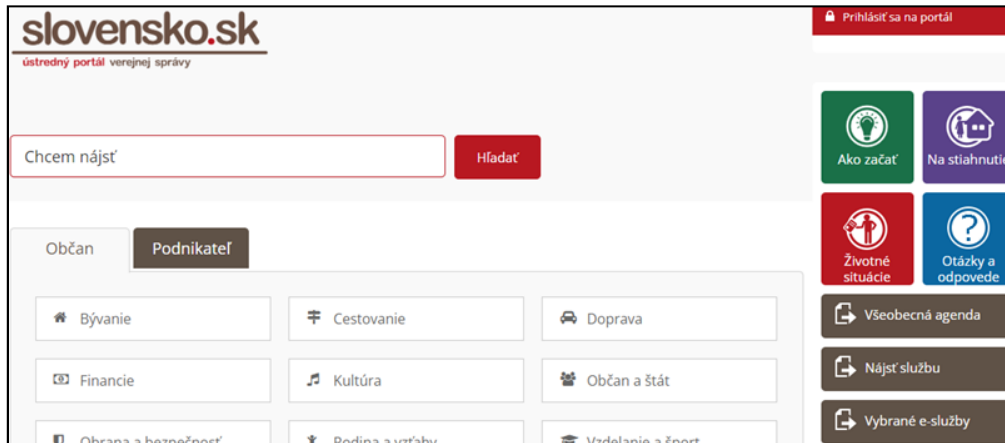

Prijímateľ (resp. predkladateľ) sa prihlási prostredníctvom svojho e-OP na Ústredný portál verejnej správy (ÚPVS) <https://www.slovensko.sk/sk/titulna-stranka>.

Prostredníctvom služby Pôdohospodárskej platobnej agentúry (PPA) „Podávanie zmien k žiadostiam priamych podpor v

Pôdohospodárskej platobnej agentúre“ sa zobrazí formulár, ktorý žiadateľ vyplní.

Služba umožňuje podanie všetkých potrebných dokumentov (prílohy, oznámenia, žiadosti o úpravu, žiadosti o zmenu a pod...) Podanie sa podáva iba elektronicky a pre jej podanie je potrebné eID a KEP, tzn. prihlásenie sa pomocou občianskeho preukazu a podpísanie žiadosti svojim KEP (kvalifikovaným elektronickým podpisom) alebo v zastúpení Mandátnym certifikátom.

Elektronický dokument

Otázka 1 / 73

Aké sú Vaše identifikačné údaje ?

Jednotný identifikátor prijímateľa (ID PPA)
 Napríklad: 123456

Pokračovať

[Skontrolovať](#)

Podpísať

Otázka 2 / 73

• Späť

Aké sú údaje o predkladateľovi žiadosti?

Titul pred menom (nepovinný údaj)

Meno

Priezvisko

Titul za menom (nepovinný údaj)

Splnomocnenie konať v mene prijímateľa

Aký je kontakt na predkladateľa žiadosti?

Typ telefónu

Telefónne číslo
 Telefónne číslo vyplňte v medzinárodnom tvare. Napríklad: +421 903 999 999

[Odobrať](#)

[Pridať](#)

Emailová adresa
 Očakávaný formát emailu je napríklad xxx@yyy.zz

[Späť](#) **Pokračovať**

Vyplňte identifikačné údaje a údaje o predkladateľovi. V prípade ak disponujete

plnou mocou zaškrtnite „Splnomocnenie konať v mene konateľa“.

Elektronický dokument

Otázka 3 / 73

• Späť

Akú zmenu idete vykonať?

Žiadosť o úpravu jednotnej žiadosti (JZ)

Žiadosť o úpravu žiadosti o doplnkovú vnútroštátnu platbu na dobytčie jednotky (VDJ)

Žiadosť o úpravu žiadosti na podporu na neprojektové opatrenia - zvieratá

Žiadosť o úpravu žiadosti o priame podpory na lesnícke opatrenia

Typ žiadosti - lesnícke opatrenia

[Skontrolovať](#)

Podpísať

Elektronický dokument

Otázka 63 / 73

• Späť

O aký typ úpravy na žiadosti máte záujem?
 Žiadam o:

Čiastočné stiahnutie

Zmena

Doplnenie

[Späť](#) **Pokračovať**

Vyberte jednu z ponúkaných úprav „**Žiadosť o úpravu žiadostí o priame podpory na lesnícke opatrenia**“ podľa toho na akej intervencii idete vykonať úpravu. A to buď na „**Žiadosti o platbu v rámci sústavy NATURA 2000 na lesný pozemok**“, „**Žiadosti o platbu na lesnícko-environmentálne a klimatické služby a ochranu lesov**“, alebo „**Žiadosti**

o podporu na prvé zalesnenie poľnohospodárskej pôdy“.

V nasledujúcej voľbe si vyberte, či na žiadosti idete vykonať „**Čiastočné stiahnutie**“ plochy, resp. vykonať „**Zmenu**“ na žiadosti alebo „**Doplnenie**“ žiadosti o plochu resp. druh podpory. **Úplné, čiastočné stiahnutie resp.**

zmenu žiadosti je potrebné urobiť do 15.októbra roku predloženia žiadosti. Doplnenie je možné urobiť do 31. mája roku predloženia žiadosti.

V prípade ak končí prijímateľovi platnosť PSL v roku podania žiadosti o podporu, požiada prijímateľ o úpravu do 40 dní odo dňa nadobudnutia právoplatnosti rozhodnutia o schválení programu starostlivosti o lesy cez „Zmenu“ žiadosti.

Elektronický dokument

Otázka 65 / 73

← Späť

Zoznam lesných pozemkov

Prvý riadok podfarbený sivou farbou slúži ako filter tabuľky. Vaše údaje, prosím, vyplňajte iba do riadkov s bielym podfarbením.

Poradové číslo riadku	rok začiatku platnosti PSL	Kód LC	Dielce číslo	Čiastková plocha	Porasto skupin
1	2023	GS001	1	a	0

Pridať

Počet ha v lesných pozemkoch v územiach európskeho významu - v piatok stupni ochrany: 10,00

Počet ha lesných pozemkov mimo území európskeho významu - v piatok stupni ochrany: 0,00

Späť Pokračovať

Elektronický dokument

Otázka 68 / 73

← Späť

Informácia pre prijímateľa

Predložením tejto žiadosti prijímateľ žiada o zmenu alebo doplnenie ním podanej žiadosti s použitím Zoznamu zalesnených/lesných pozemkov k žiadosti o zmenu alebo doplnenie. Ak prijímateľ požaduje zmenu na dielce/dielci, ktorý má už podaný, je potrebné uviesť poradové číslo riadku z už podanej deklaračnej časti, ktoré je uvedené pri danom dielce/dielci, identifikačné údaje dielcu/dielcu a zmenenú (zvýšenú) výmeru tak, ako sa má uviesť v žiadosti. Ak chce prijímateľ doplniť do už podanej žiadosti nový diel/dielce, je potrebné uviesť nasledujúce poradové číslo riadku po poslednom poradovom čísle riadku v deklaračnej časti odovzanej žiadosti, identifikačné údaje dielcu/dielcu, takisto i zakreslenie dielcu/dielcu. Sumárna výmera sa získa sčítaním pôvodnej výmery z deklaračnej časti a pridanej výmery.

Späť Pokračovať

V nasledujúcej stránke formulára vyberte plochy JPRL resp. kultúrne diely v prípade prvého

zalesnenia, na ktorých idete robiť úpravu. Venujte pozornosť informáciám pre prijímateľa.

Elektronický dokument

Otázka 69 / 73

← Späť

Zoznam príloh:

Výpis z evidencie lesných pozemkov vedenej miestne príslušným okresným úradom nie starší ako tri mesiace

Potvrdenie orgánu ochrany prírody a krajiny

Ostatné prílohy (napr. Rozhodnutie o schválení PSL a iné)

Späť Pokračovať

Elektronický dokument

Otázka 72 / 73

← Späť

Výber regionálneho pracoviska

Regionálne pracoviská

- RP Nitra
- RP Trnava
- RP Nové Zámky
- RP Levice
- RP Dunajská Streda
- RP Žilina
- RP Trenčín
- RP Dolný Kubín
- RP Zvolen
- RP Rimavská Sobota
- RP Košice
- RP Poprad
- RP Prešov
- RP Michalovce
- Ústredie

Nahrať orlohu - Výpis z evidencie lesných pozemkov vedenej miestne príslušným okresným úradom nie starší ako tri mesiace

Nahrať iný orlohu z počítača

Vyplňte zoznam príloh viažucich sa v vykonaných úpravách a následne príslušné RP PPA.

PSL a inej

Regionálne pracoviská RP Nitra [Zmeniť](#)

Späť

Skontrolovať

Podpísať

Prílohy

Názov	Posledná zmena	Veľkosť	Podpisy
doklad.jpg Popis: Potvrdenie orgánu ochrany prírody	07.04.2026 o 12:59	154 kB	Nie
doklad.jpg Popis: Výpis z evidencie lesných pozemkov vedenej miestne príslušným okresným úradom nie starší ako tri mesiace	07.04.2026 o 12:59	154 kB	Nie

[Nahrať prílohu „Potvrdenie orgánu ochrany prírody“](#)

[Nahrať prílohu „Výpis z evidencie lesných pozemkov vedenej miestne príslušným okresným úradom nie starší ako tri mesiace“](#)

[Nahrať inú prílohu z počítača](#)

Skontrolujte si komplet celú žiadosť, či sú všetky údaje správne a následne doložte povinné aj ostatné prílohy žiadosti cez uvedené možnosti formulára.

Nezabudnite žiadosť podpísať! Po prijatí vašej žiadosti Vám na Vami uvedenú emailovú adresu príde správa o prijatí žiadosti.

Elektronický dokument

Otázka 3 / 73

Späť

Akú zmenu idete vykonať?

Žiadosť o úpravu Jednotnej žiadosti (JŽ)

Žiadosť o úpravu žiadosti o doplnkovú vnútroštátnu platbu na dobytie jednotky (VDJ)

Žiadosť o úpravu žiadosti na podporu na neprojektové opatrenia – zvieratá

Žiadosť o úpravu žiadosti o priame podpory na lesnícke opatrenia

Úplne stiahnuť žiadosť

Typ žiadosti pre úplné stiahnutie

Jednotná žiadosť (JŽ)
 Žiadosť o doplnkovú vnútroštátnu platbu na dobytie jednotky (VDJ)
 Žiadosť na dobré životné podmienky zvierat (ZPZZP)
 Žiadosť na chov a udržanie ohrozených plemien hospodárskych zvierat (AKZ)
 Žiadosť o platbu v rámci sústavy Natura 2000 na lesný pozemok (LUEV)
 Žiadosť o platbu na lesnícko-environmentálne a klimatické služby a ochranu lesov (LEKS)
 Žiadosť o podporu na prvé zalesnenie poľnohospodárskej pôdy (PZPPP)
 Žiadosť o podporu na chov zvierat v ekologickej poľnohospodárskej výrobe (ZEKO)

Pri úplnom stiahnutí žiadosti vyberte intervenciu, na ktorú ste podali žiadosť o podporu a máte v úmysle ju úplne celú stiahnuť. Následne zadajte číslo žiadosti

Elektronický dokument

Otázka 70 / 73

Späť

Registračné číslo žiadosti (z IACS)
 Napríklad: 1010022111

Späť **Pokračovať**

Elektronický dokument

Otázka 12 / 73

Späť

Výber regionálneho pracoviska

Regionálne pracoviská

RP Nitra
 RP Trnava
 RP Nové Zámky
 RP Levice
 RP Dunajská Streda
 RP Žilina
 RP Tvrdošín
 RP Dolný Kubín
 RP Zvolen
 RP Rimavská Sobota
 RP Košice
 RP Poprad
 RP Prešov
 RP Michalovce
 Bratislava
 Ústredie

o podporu, ktorú idete úplne stiahnuť a vyberte príslušné RP PPA.

Nezabudnite žiadosť podpísať! Po prijatí vašej žiadosti Vám na Vami uvedenú emailovú adresu príde správa o prijatí žiadosti

Zatriedenie okresov v rámci jednotlivých RP PPA.

P.č.	Regionálne pracovisko	Okres
1.	RP Nitra	Nitra, Topoľčany, Zlaté Moravce, Šaľa
2.	RP Levice	Levice, Krupina, Veľký Krtíš
3.	RP Nové Zámky	Nové Zámky, Komárno
4.	RP Trenčín	Trenčín, Považská Bystrica, Bánovce n/Bebravou, Púchov, Prievidza, Partizánske, Ilava, Nové mesto n/ Váhom, Myjava
5.	RP Trnava	Trnava, Skalica, Senica, Piešťany, Hlohovec, Bratislava I.-V., Malacky, Pezinok, Senec
6.	RP Dunajská Streda	Dunajská Streda, Galanta
7.	RP Zvolen	Zvolen, Banská Bystrica, Žiar nad Hronom, Banská Štiavnica, Detva, Žarnovica, Brezno
8.	RP Rimavská Sobota	Lučenec, Poltár, Rimavská Sobota, Rožňava, Revúca
9.	RP Žilina	Žilina, Kysucké Nové Mesto, Čadca, Bytča, Turčianske Teplice, Martin
10.	RP Dolný Kubín	Dolný Kubín, Liptovský Mikuláš, Námestovo, Tvrdošín, Ružomberok
11.	RP Košice	Spišská Nová Ves, Gelnica, Košice I.-IV., Košice - okolie
12.	RP Michalovce	Michalovce, Snina, Sobrance, Trebišov
13.	RP Prešov	Prešov, Vranov nad Topľou, Svidník, Stropkov, Medzilaborce, Humenné
14.	RP Poprad	Bardejov, Poprad, Levoča, Kežmarok, Stará Ľubovňa, Sabinov

Prílohy:

Príloha č. 1 Číselník kódov právnych foriem

Kód	Názov právnej formy	TYP
995	Ostatné - neurčené	P
271	Spoločenstvá vlastníkov	P
331	Príspevková organizácia (zák. 303/95)	P
321	Rozpočtová organizácia (zák. 303/95)	P
100	Fyzická osoba - príležitostne činná zap. v registri DIS	F
101	Fyzická osoba - podnikateľ (zák. 455/91)	F
103	Samostatne hospodáriaci ročník (zák. 105/90)	F
112	Spoločnosť s ručením obmedzeným (zák. 513/91)	P
113	Komanditná spoločnosť (zák. 513/91)	P
121	Akciová spoločnosť (zák. 513/91)	P
125	Jednoduchá spoločnosť na akcie (zák. 513/91)	P
205	Družstvo (zák. 513/91)	P
102	Fyzická osoba - podnikateľ registrovaný v OR SR	F
301	Štátny podnik (zák. 111/90)	P
273	Pozemkové spoločenstvo bez právnej subjektivity	P
802	Krajský úrad	P
104	Samostatne hospodáriaci roľník zapísaný v obchodnom registri	F
107	Podnikateľ-FO-nezapís.v OR-podnikajúca súčasne ako SHR	F
108	Podnikateľ-FO-zapís.v OR-podnikajúca súčasne ako SHR	F
105	Slobodné povolanie-FO podnikajúca na zákl. i. ako živn. Z.	F
106	Slobodné pov.-FO podn. na zákl. i. ako živn. Z. zap. v OR	F
109	Podn.-FO-nezap.v OR-podn. súčasne ako osoba so slob. pov.	F
110	Podn.-FO zap.v OR-podn. súčasne ako osoba so slob. pov.	F
111	Verejná obchodná spoločnosť (zák. 513/91)	P
701	Združenie (zväz, spolok) (zák. 83/90)	P
721	Cirkevná organizácia (zák. 308/91)	P
751	Záujmové združenie právnických osôb (zák. 40/64)	P
801	Obec (obecný úrad) (zák. 369/90)	P
752	Občianske združenie (zák.40/64)	P
0	Fyzická osoba nepodnikateľ	F
114	Spoločnosť komanditná na akcie	P
115	Spoločný podnik	P
116	Záujmové združenie	P
117	Nadácia	P
118	Neinvestičný fond	P
119	Nezisková organizácia	P
122	Európske zoskupenie hospodárskych záujmov	P
123	Európska spoločnosť	P
124	Európske družstvo	P
131	Svojpomocné poľnohospodárske družstvo	P
201	Poľnohospodárske družstvo	P
311	Národná banka Slovenska	P
312	Banka-štátny peňažný ústav	P

332	Org. zložka prís. organ. s odvodenou právnou subjektivitou	P
341	Štátna hospodárska organizácia riadená okresným úradom	P
343	Obecný podnik	P
351	Železnice SR	P
381	Fondy	P
382	Verejnoprávna inštitúcia	P
383	Iná organizácia verejnej správy	P
401	Združenie medzinárodného obchodu	P
411	Podnik so zahraničnou majetkovou účasťou	P
421	Zahraničná osoba, právnická osoba so sídlom mimo územia SR	P
422	Zahraničná osoba, fyzická osoba s bydliskom mimo územia SR	P
431	Banka - akciová spoločnosť	P
432	Sporiteľňa	P
433	Sociálna a zdravotné poisťovne	P
434	Doplnková dôchodková poisťovňa	P
445	Komoditná burza	P
711	Politická strana, politické hnutie	P
715	Podnik alebo hospodárske zariadenie politickej strany	P
731	Organizačná jednotka združenia	P
732	Organizačná jednotka politickej strany, politického hnutia	P
741	Stavovská organizácia - profesná komora	P
745	Komora (s výnimkou profesných komôr)	P
803	Samosprávny kraj (úrad samosprávneho kraja)	P
804	Európske zoskupenie územnej spolupráce	P
901	Zastupiteľské orgány iných štátov	P
911	Zahr. kult., inform. stredisko, rozhl., tlač. a TV agent.	P
921	Medzinárodné organizácie a združenia	P
931	Zastúpenie zahraničnej právnickej osoby	P
951	Miestna jednotka bez právnej spôsobilosti	P

Príloha č.2 Číselník druhov vlastníctva

Kód	Druh vlastníctva
0	Zatiaľ nezistené
1	Medzinárodné s prevažujúcim verejným sektorom
2	Súkromné tuzemské
3	Družstevné
4	Štátne
5	Vlastníctvo územnej samosprávy
6	Vlastníctvo združení, politických strán a cirkví
7	Zahraničné
8	Medzinárodné s prevažujúcim súkromným sektorom
9	Zmiešané (kombinácia 1 až 8)