



Správa o trhu s jatočnými zvieratami a mäsom

Apríl 2026

14. – 18. týždeň 2026

Číslo 4/2026

Ročník 30.

21. 5. 2026



Odbor obchodných mechanizmov a ATIS

V tomto čísle

3.	Aktuálny vývoj nákupných cien jatočných zvierat
	Aktuálny vývoj odbytových cien mäsa a mäsových výrobkov
4.	Prehľad mesačných nákupných cien jatočných zvierat
5.	Prehľad mesačných cien od spracovateľov mäsa a mäsových výrobkov v SR
6.	Porovnanie spotrebiteľských cien mäsa a vybraných mäsových výrobkov v SR
7.	Nákupné ceny jatočných zvierat od producentov v ČR
8.	Priemerné odbytové ceny vybraných druhov mäsa a mäsových výrobkov v ČR
9.	Prehľad nákupných cien jatočných zvierat v EÚ
10.	Prehľad nákupných cien jatočných zvierat v EÚ
11.	Grafy nákupných cien
12.	Grafy odbytových cien

Aktuálny vývoj nákupných cien jatočných zvierat

Jatočný hovädzí dobytok:

V priebehu apríla 2026 sa v porovnaní s marcom 2026 na trhu s hovädzím dobytkom nakúpilo o 3,2 % kusov jatočných zvierat viac.

Býky:

V apríli (14. - 18. týždeň) sa nákupné ceny jatočných býkov A+B nachádzali v rozpätí od 1,90 do 7,69 €/kg jatočnej hmotnosti (j. hm.). V apríli tohto roka v porovnaní s marcom sa priemerná cena jatočných býkov A spolu mierne zvýšila o 0,9 % na 6,75 €/kg j. hm. (3,71 €/kg živej hm.). Priemerná cena jatočných býkov B spolu posilnila, a to o 0,7 % na úroveň 6,98 €/kg j. hm. (3,84 €/kg živej hm.).

Kravy:

V apríli (14. - 18. týždeň) sa nákupné ceny kráv spolu pohybovali v rozpätí od 0,85 do 6,79 €/kg jatočnej hmotnosti. Vývoj priemerných nákupných cien sa v apríli tohto roka v porovnaní s predchádzajúcim mesiacom pohyboval v rozpätí od -59,5 % (trieda O4) do +8,6 % (trieda P3). Priemerná nákupná cena za kravy spolu sa v apríli oproti marcu znížila o 1,8 % na 3,91 €/kg j. hm. (2,01 €/kg ž. hm.).

Jalovice:

V apríli (14. - 18. týždeň) sa nákupné ceny jalovic spolu nachádzali v rozpätí od 1,50 do 10,00 €/kg j. hm. Priemerná nákupná cena jalovic spolu v apríli oproti marcu klesla o 11,8 % na úroveň 4,44 €/kg j. hm. (2,29 €/kg ž. hm.).

Jatočné ošípané:

Počas apríla 2026 sa na trhu s ošípanými nakúpilo o 11,9 % viac jatočných ošípaných ako v marci 2026. Nákupné ceny jatočných ošípaných spolu sa za apríl (14. - 18. týždeň) pohybovali v intervale od 1,10 až do 6,27 €/kg j. hm. Vývoj priemerných nákupných cien sa v apríli tohto roka v porovnaní s marcom pohyboval v rozpätí od -23,6 % (trieda O) do +94,6 % (prasnice). Priemerná nákupná cena za všetky jatočné ošípané spolu stúpila o 2,9 % na úroveň 1,66 €/kg j. hm. (1,31 €/kg ž. hm.).

© PPA – Odbor obchodných mechanizmov a ATIS

Aktuálny vývoj odbytových cien mäsa a mäsových výrobkov

Mäso z býkov a jalovic:

Priemerné odbytové ceny mäsa z býkov a jalovic sa v apríli tohto roka v porovnaní s marcom tohto roka pohybovali v intervale od -5,7 % (plece s kosťou) do +23,4 % (predné bez kosti).

Mäso z kráv:

Priemerné odbytové ceny mäsa z kráv sa v apríli 2026 v porovnaní s marcom 2026 pohybovali v intervale od -9,7 % (roštenka bez kosti) do 11,5 % (predné s kosťou).

Bravčové mäso:

Priemerné odbytové ceny bravčového mäsa v apríli 2026 v porovnaní s marcom 2026 sa nachádzali v intervale od -4,4 % (karé s kosťou) do +3,9 % (stehno s kosťou a kolenom).

Mäsové výrobky:

Priemerné odbytové ceny mäsových výrobkov sa v medzimesačnom porovnaní pohybovali oboma smermi. Pokles cien bol od -0,5 % (masť v 500g balení) do -11,6 % (Bratislavské párky). Zvýšenie cien bolo od +0,6 % (spišské párky) do +4,8 % (Dusená šunka strojová).

Údené mäso:

Priemerné odbytové ceny údeného mäsa sa medzimesačne pohybovali v rozpätí od -36,3 % (krkovička s kosťou) do +41,7 % (stehno bez kosti).

© PPA – Odbor obchodných mechanizmov a ATIS

Prehľad mesačných nákupných cien jatočných zvierat

Ceny sú vypočítané z údajov za obdobie 14. – 18. týždeň 2026 (apríl 2026)

Ceny sa uvádzajú v €/kg bez DPH

Názov produktu		Počet	Hmotnosť spolu	Priemerná hmotnosť	Cena v €/kg j. hm.		Vývoj v %		Prepočet na živú hmotnosť
		ks	kg	kg	4. 2026	3. 2026	mesačný	medziročný	
Býky A	R2	121	50 412	417	7,23	7,03	2,8	33,1	3,97
	R3	20	7 645	382	5,93	7,02	-15,5	9,1	3,26
	O2	111	38 261	345	6,31	6,25	0,9	19,7	3,46
	O3	6	2 198	366	6,91	6,83	1,2	49,6	3,80
	P1-5	26	6 433	247	5,12	5,66	-9,6	27,0	2,81
	Spolu	413	160 130	388	6,75	6,69	0,9	27,8	3,71
Býky B	R3	8	4 087	511	7,17	7,04	1,9	31,4	3,94
	Spolu	167	67 382	403	6,98	6,93	0,7	25,1	3,84
Kravy D	R2	58	21 286	367	4,53	4,60	-1,4	29,1	2,34
	R3	31	11 707	378	5,68	5,57	1,8	32,6	2,93
	R4	3	1 044	348	4,18	4,80	-12,9	-	2,16
	O2	110	34 846	317	4,05	4,24	-4,6	27,7	2,09
	O3	77	24 603	320	5,31	5,27	0,7	52,5	2,74
	O4	2	657	329	1,10	2,72	-59,5	0,0	0,57
	P1	64	14 533	227	3,40	3,32	2,5	46,7	1,75
	P2	277	67 349	243	2,73	2,55	6,9	27,5	1,41
	P3	1	247	247	3,88	3,57	8,6	33,3	2,00
	Spolu	669	191 653	286	3,91	3,98	-1,8	29,0	2,01
Jalovice E	R2	12	4 300	358	5,52	5,50	0,5	57,4	2,85
	R3	5	1 575	315	6,37	3,71	71,8	59,3	3,28
	R1-5	19	6 545	344	5,57	5,33	4,5	60,6	2,87
	O2	39	9 624	247	3,89	4,45	-12,7	38,8	2,00
	O3	6	1 636	273	5,57	5,72	-2,6	32,4	2,87
	O1-5	63	16 071	255	4,68	5,49	-14,8	39,3	2,41
	P1-5	33	6 780	205	2,79	3,74	-25,5	38,0	1,44
	Spolu	116	29 761	257	4,44	5,03	-11,8	41,3	2,29
Tefatá V	Spolu	89	9 206	103	7,11	6,52	9,1	29,9	4,28
Mladý HD	Spolu	7	1 046	149	4,79	3,68	30,2	-11,4	2,66
Ošípané	S	28 531	2 686 272	94	1,64	1,60	2,2	-4,2	1,30
	E	3 528	329 363	93	1,79	1,70	5,3	-3,8	1,42
	U	476	48 577	102	1,84	1,67	10,4	-10,9	1,46
	R	5	529	106	1,54	1,62	-4,9	-17,3	1,22
	O	*1	*1	*1	*1	-	-	-23,6	1,26
	P	-	-	-	-	0,94	-	-	-
	Ľ	257	10 650	41	2,03	1,41	43,5	8,9	1,61
	Ť	554	74 106	134	1,64	1,62	1,4	2,0	1,30
	Z	60	11 624	194	1,05	0,93	13,3	94,6	0,83
	Spolu	33 427	3 162 639	95	1,66	1,61	2,9	-3,2	1,31
Jahňatá	Spolu	126	705	6	10,88	9,88	10,1	102,9	5,44
Ovce	Spolu	13	228	18	1,62	0,86	88,9	-38,5	0,71

Prameň: PPA – Odbor obchodných mechanizmov a ATIS, Poznámka: Mesačné ceny sú počítané váženým priemerom z týždenných cien

Prehľad mesačných cien od spracovateľov mäsa a mäsových výrobkov v SR

Ceny sú vypočítané z údajov za obdobie 14. – 18. týždeň 2026 (apríl 2026)

Ceny sa uvádzajú v €/kg bez DPH

Názov produktu		Cena v €/kg		Vývoj v %	
		4. 2026	3. 2026	mesačný	medziročný
mäso z býkov a jalovíc	Hovädzia štvrť predná	7,24	7,08	2,3	23,5
	Hovädzia štvrť zadná	7,75	7,56	2,5	21,5
	Hovädzie predné s kosťou	7,27	7,49	-3,0	18,9
	Hovädzie plece s kosťou	9,58	10,17	-5,7	11,4
	Hovädzie predné bez kosti (nožina)	11,86	9,61	23,4	13,1
	Hovädzie zadné zo stehna bez kosti (výseková úprava)	12,31	12,19	1,0	11,8
	Hovädzia sviečková (kuchynská úprava)	30,91	30,61	1,0	6,4
	Hovädzia nízka roštenka bez kosti (výseková úprava)	14,64	14,58	0,5	9,3
mäso z kráv	Hovädzia štvrť predná	4,48	4,32	3,8	25,9
	Hovädzia štvrť zadná	5,09	4,96	2,5	24,4
	Hovädzie predné s kosťou	5,87	5,26	11,5	12,2
	Hovädzie plece s kosťou	7,61	7,84	-2,9	-
	Hovädzie predné bez kosti (nožina)	7,95	8,01	-0,8	18,6
	Hovädzie zadné zo stehna bez kosti (výseková úprava)	10,26	10,03	2,3	33,8
	Hovädzia sviečková (kuchynská úprava)	17,24	16,59	3,9	-7,5
	Hovädzia nízka roštenka bez kosti (výseková úprava)	8,77	9,72	-9,7	-13,3
mäso z ošípaných	Bravčová polovica s hlavou	2,13	2,07	3,0	-8,5
	Bravčová polovica bez hlavy	2,53	2,45	3,0	-5,4
	Bravčové stehno s kosťou a kolenom	3,14	3,02	3,9	17,7
	Bravčové karé s kosťou	3,98	4,16	-4,4	-8,1
	Bravčová krkovička s kosťou	4,25	4,32	-1,6	-1,8
	Bravčový bôčik s kosťou	4,04	4,10	-1,3	-3,6
	Br. stehno bez kosti (úprava na rezne)	3,88	3,92	-0,9	-8,0
	Bravčové plece bez kosti	3,73	3,70	0,8	-10,3
mäsové výrobky	Špekačky	4,24	4,38	-3,2	-2,0
	Párky obyčajné	3,00	3,04	-1,4	-2,1
	Viedenské párky	5,10	5,43	-6,1	3,7
	Bratislavské párky	3,67	4,15	-11,6	-11,8
	Spišské párky	5,79	5,75	0,6	-1,7
	Slovenská saláma	2,70	2,62	3,0	-0,2
	Šunková saláma	4,56	4,75	-4,0	-11,4
	Inovecká trvanlivá saláma	4,91	5,18	-5,3	-9,6
	Čingovská saláma	5,31	5,47	-2,9	1,3
	Saláma Nitran	7,26	6,98	3,9	2,8
	Oravská údená slanina	5,70	5,96	-4,3	-4,8
	Dusená šunka strojová	5,58	5,32	4,8	3,3
	Surová výseková slanina chrbtová bez kože	1,98	2,21	-10,3	-6,9
	Bravčová masť (kartón)	3,01	3,18	-5,4	1,9
	Bravčová masť v 500 g balení (cena za kg)	3,71	3,73	-0,5	-0,7
	údené mäso	Údená lahôdka z karé	6,00	5,17	16,1
Údené stehno bez kosti		6,23	4,40	41,7	8,5
Údené karé s kosťou		3,70	-	-	-39,3
Údená krkovička s kosťou		5,88	9,24	-36,3	-4,6
Údená rolka z pleca		4,48	3,98	12,5	1,2
Údený bok		6,95	6,62	4,9	3,2
Údená krkovička bez kosti		5,22	4,24	23,1	13,4

Prameň: PPA – Odbor obchodných mechanizmov a ATIS, Poznámka: Mesačné ceny sú počítané váženým priemerom z týždenných cien

Porovnanie spotrebiteľských cien mäsa a vybraných mäsových výrobkov v SR

Ceny v €/kg s DPH

Názov produktu	2025												Priemer za rok 2025
	1.	2.	3.	4.	5.	6.	7.	8.	9.	10.	11.	12.	
Hov. mäso predné s. k.	8,36	8,71	8,98	9,05	9,47	9,56	9,56	10,2	10,5	10,3	10,9	11,2	9,76
Hov. mäso predné b. k.	9,88	9,77	10,1	10,6	10,8	11,2	11,2	11,6	11,6	11,6	12,3	12,7	11,15
Hov. mäso zadné b. k.	10,7	10,9	10,8	12,1	11,8	12,0	12,2	12,5	12,8	12,0	12,6	13,3	12,02
Bravčové karé b. k.	4,72	4,59	4,34	4,41	4,88	4,80	4,71	4,59	4,33	4,52	4,32	3,83	4,50
Bravč. krkovička b. k.	5,18	4,71	4,81	4,94	5,20	5,32	5,43	5,21	4,94	4,95	4,64	4,71	5,00
Bravčové stehno b. k.	4,39	4,00	4,11	4,35	4,16	4,13	4,16	4,32	3,92	3,91	3,91	3,97	4,11
Bravčové pliecko b. k.	3,92	3,77	3,80	3,89	3,85	3,85	4,04	3,79	3,75	3,53	3,47	3,39	3,75
Párky (všetky druhy)	6,91	6,93	6,72	6,97	6,99	7,09	7,03	7,08	7,03	6,85	6,90	7,12	6,97
Šunková saláma	7,88	8,30	7,86	7,78	7,72	7,91	7,75	8,15	7,55	7,52	7,85	7,74	7,83
Malokarpatská saláma	10,3	10,3	11,4	10,8	11,0	10,3	9,65	10,6	9,97	10,9	11,0	10,7	10,60
Dusená šunka	9,29	9,70	9,87	9,89	9,97	10,5	9,94	10,2	9,66	10,2	10,4	10,6	10,04

Názov produktu	2026												Vývoj v % 3. 2026/2025
	1.	2.	3.	4.	5.	6.	7.	8.	9.	10.	11.	12.	
Hov. mäso predné s. k.	11,6	11,6	10,8	11,1									23,2
Hov. mäso predné b. k.	12,6	12,4	12,5	12,5									17,7
Hov. mäso zadné b. k.	13,4	13,3	13,1	13,5									11,9
Bravčové karé b. k.	3,84	3,56	3,54	3,29									-25,2
Bravč. krkovička b. k.	4,48	3,91	3,93	4,20									-15,1
Bravčové stehno b. k.	4,09	3,58	3,31	3,35									-22,9
Bravčové pliecko b. k.	3,39	2,97	2,92	2,90									-25,5
Párky (všetky druhy)	6,88	6,91	7,77	6,56									-5,8
Šunková saláma	7,61	7,66	8,09	7,79									0,1
Malokarpatská saláma	10,1	10,6	11,2	10,6									-2,4
Dusená šunka	10,4	10,3	9,80	9,55									-3,4

Prameň: ŠÚ SR (údaje aktualizované novou metodikou ŠÚ SR vo februári 2026)

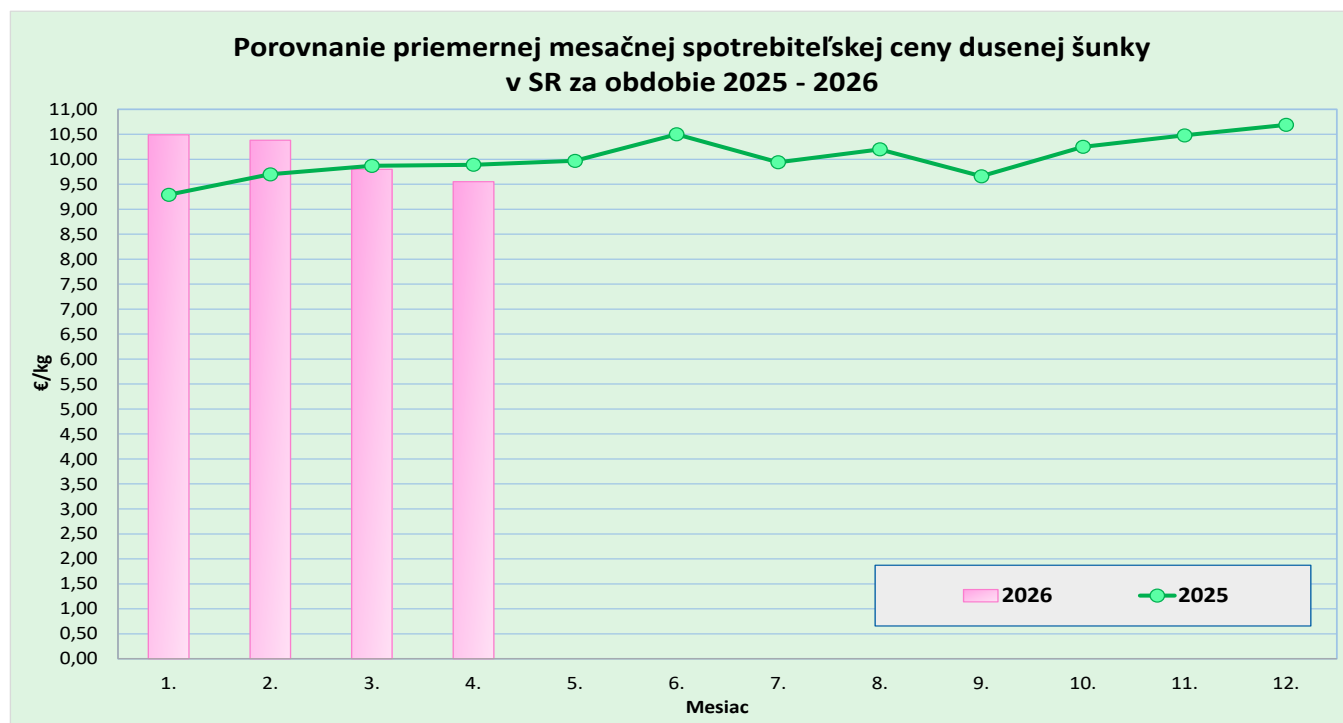

Graf: © PPA – Odbor obchodných mechanizmov a ATIS

Nákupné ceny jatočných zvierat od producentov v ČR

Kč/kg j. hm. bez DPH

Druh	Trieda	18. týždeň 2026			17. týždeň 2026			Rozdiel ceny 18 - 17/2026 Cena
		Cena	Priem. hm.*	Podiel**	Cena	Priem. hm.*	Podiel**	
Býky A	E	167,29	456	5,0	169,04	456	4,6	-1,75
	U	167,78	461	39,8	167,01	432	27,8	0,77
	R	164,55	395	41,1	167,13	390	44,0	-2,58
	O	148,86	322	13,1	155,42	321	19,3	-6,56
	P	120,52	241	1,0	152,35	288	4,2	-31,83
	Spolu	164,29	414	100,0	164,86	387	100,0	-0,57
Kravy D	E	144,99	473	0,9	149,40	478	0,4	-4,41
	U	142,81	415	5,3	142,35	425	5,3	0,46
	R	136,82	372	18,5	136,35	359	18,9	0,47
	O	126,55	302	53,1	127,61	309	50,2	-1,06
	P	101,06	237	22,2	102,56	241	25,3	-1,50
	Spolu	125,89	308	100,0	125,75	308	100,0	0,14
Jalovice E	E	-	-	-	-	-	-	-
	U	140,97	361	2,4	142,43	436	1,3	-1,46
	R	139,59	297	26,3	138,53	325	27,7	1,06
	O	129,93	258	63,5	127,30	247	61,6	2,63
	P	106,22	188	7,8	116,33	204	9,4	-10,11
	Spolu	131,83	265	100,0	130,62	267	100,0	1,21
Ošípané	S	41,23	93	62,7	41,15	94	62,8	0,08
	E	39,97	96	33,0	39,78	96	31,3	0,19
	U	36,57	99	2,8	36,49	99	3,6	0,08
	R	33,52	94	0,1	33,25	101	0,3	0,27
	O	27,82	95	0,0	*	98	0,0	-
	P	-	-	-	*	98	0,0	-
	S - P	40,65	94	98,7	40,50	95	98,0	0,15
	Spolu	40,43	95	100,0	40,21	95	100,0	0,22

Prameň: TIS^{ČR} SZIF

Kurz ECB k 24. 4. 2026 bol 1 EUR = 24,373 a k 1. 5. 2026 bol 1 EUR = 24,366 CZK

Poznámky: * - priemerná hmotnosť v kg jatočnej hmotnosti, ** - podiel jednotlivých tried na celkovom nákupe jatočných zvierat v %.

*1 údaj nezverejňujeme (menej ako traja respondenti)

Vývoj nákupných cien jatočných zvierat v ČR

V 18. týždni 2026 sa oproti 17. týždňu tohto roka priemerná nákupná cena mladých jatočných býkov v ČR mierne znížila o 0,3 % a dosiahla úroveň 164,29 Kč/kg j. hm. (6,75 €/kg jat. hm.). Nákupná cena kráv sa v 18. týždni mierne zvýšila o 0,1 % na úroveň 125,89 Kč/kg j. hm. (5,18 €/kg j. hm.). Cena jalovic stúpla o 0,9 % a dosiahla úroveň 131,83 Kč/kg j. hm. (5,42 €/kg j. hm.).

V 18. týždni 2026 bolo do tried S, E, U zaradených 98,5 % jatočných ošípaných v ČR. Priemerná nákupná cena jatočných ošípaných za triedy S až P spolu bola na úrovni 40,65 Kč/kg j. hm. (1,67 €/kg j. hm.). Cena za všetky ošípané spolu mierne posilnila, a to o 0,5 % na úroveň 40,43 Kč/kg j. hm. (1,66 €/kg j. hm.).

PPA-Odbor obchodných mechanizmov a ATIS /TIS^{ČR} SZIF

Priemerné odbytové ceny vybraných druhov mäsa a výrobkov v ČR

Kč/kg bez DPH

Názov produktu	27.4.2026	13.4.2026	27.4.2025	27. 4. 2026/ 13.4.2026	27.4.2026/ 27.4.2025
				vývoj v %	
Hovädzia štvrť predná	181,82	183,75	158,60	-1,1	14,6
Hovädzia štvrť zadná	185,96	186,43	164,41	-0,2	13,1
Hovädzie predné bez kosti	231,70	237,52	207,11	-2,5	11,9
Hovädzie zadné bez kosti	276,24	272,17	254,14	1,5	8,7
Hovädzie predné s kosťou	163,47	170,68	152,82	-4,2	7,0
Hovädzia sviečková	666,40	666,78	556,51	-0,1	19,7
Hovädzia nízka roštenka	330,01	328,18	298,32	0,6	10,6
Bravčový predok	54,95	55,87	76,75	-1,6	-28,4
Bravčové stehno s kosťou	60,63	58,34	69,22	3,9	-12,4
Bravčové karé	88,89	86,29	103,94	3,0	-14,5
Bravčová krkovička	89,17	91,10	106,59	-2,1	-16,3
Bravčový bôčik	69,88	71,07	82,13	-1,7	-14,9
Bravčové stehno bez kosti	81,56	81,82	93,15	-0,3	-12,4
Bravčové plece bez kosti	83,93	83,69	93,64	0,3	-10,4
Bravčová polovica s hl. a sadlom	52,50	51,91	61,01	1,1	-14,0
Bravčová polovica s hl. bez sadla	54,50	61,43	64,92	-11,3	-16,1
Bravčová polovica bez hlavy	58,95	59,07	71,44	-0,2	-17,5
Špekáčky	93,92	96,65	94,05	-2,8	-0,1
Jemné párky	125,24	94,57	107,02	32,4	17,0
Párky obyčajné	96,67	94,73	86,09	2,1	12,3
Slovenská saláma	50,76	54,17	61,43	-6,3	-17,4
Gothajská saláma	82,45	77,88	74,85	5,9	10,2
Šunková saláma	106,97	93,58	108,40	14,3	-1,3
Turistická trvanlivá saláma	117,25	112,78	121,00	4,0	-3,1
Vysočina	121,10	117,41	118,01	3,1	2,6
Selská saláma	98,20	97,83	113,12	0,4	-13,2
Poličan	135,12	135,73	134,25	-0,4	0,6
Debrecínska pečeň	141,08	111,91	121,41	26,1	16,2
Anglická slanina	130,99	115,30	126,50	13,6	3,6
Lahôdková pečeňovka	55,92	76,76	85,56	-27,1	-34,6
Údená rolka z pleca	113,48	122,70	113,27	-7,5	0,2
Dusená šunka	128,49	118,00	116,49	8,9	10,3

Prameň: TIS^{CR} SZIF

Kurz ECB k 13. 4. 2026 bol 1 EUR = 24,378 CZK a k 27. 4. 2026 bol 1 EUR = 24,357 CZK

Prehľad nákupných cien jatočných zvierat v EÚ

EUR/100 kg jat. hm. vychl.

Týždeň:	Býky A (do 2 rokov) R3			Vývoj (%) 2026/2025	Býky B (nad 2 roky) R3			Vývoj (%) 2026/2025
	17. 2025	16. 2026	17. 2026		17. 2025	16. 2026	17. 2026	
Belgicko	644,10	646,80	638,90	-0,8	-	-	-	-
Bulharsko	692,80	-	726,50	4,9	511,30	-	-	-
Česko	613,60	712,70	720,10	-	c	c	675,30	-
Dánsko	553,60	606,30	606,30	9,5	442,80	-	-	-
Nemecko	678,80	694,10	682,80	0,6	595,40	613,80	609,30	2,3
Estónsko	c	-	-	-	-	-	-	-
Írsko	741,80	657,70	656,90	-11,4	688,10	632,30	628,30	-8,7
Grécko	452,60	-	-	-	-	-	-	-
Španielsko	681,30	696,90	690,00	1,3	-	-	-	-
Francúzsko	621,00	732,00	722,00	16,3	-	-	670,00	-
Chorvátsko	612,70	666,40	676,80	10,5	645,00	-	-	-
Taliano	664,30	715,80	731,90	10,2	570,70	738,30	530,00	-7,1
Cyprus	-	-	-	-	-	-	-	-
Lotyšsko	645,60	571,30	499,70	-22,6	600,60	684,70	696,70	16,0
Litva	565,60	624,80	612,20	8,2	563,70	618,00	601,70	6,7
Luxembursko	c	c	-	-	c	c	-	-
Maďarsko	-	-	-	-	-	-	-	-
Malta	-	-	-	-	-	-	-	-
Holandsko	628,00	645,00	-	-	-	-	-	-
Rakúsko	618,30	661,70	658,70	6,5	607,00	624,30	634,80	4,6
Poľsko	599,60	701,00	681,60	13,7	602,20	701,50	686,60	14,0
Portugalsko	661,20	711,00	708,30	7,1	419,60	710,80	567,80	35,3
Rumunsko	525,60	650,10	682,70	29,9	469,90	666,10	668,70	42,3
Slovinsko	591,90	666,40	673,30	13,7	598,90	660,50	633,20	5,7
Slovensko	480,90	c	c	c	c	c	c	-
Fínsko	509,10	627,80	639,20	25,5	488,50	-	-	-
Švédsko	607,60	824,10	843,60	38,9	590,00	778,10	833,20	41,2
EÚ**	645,10	704,20	697,60	8,1	601,10	689,80	675,60	12,4
Týždeň:	Kravy O3			Vývoj (%) 2026/2025	Jalovice R3			Vývoj (%) 2026/2025
	17. 2025	16. 2026	17. 2026		17. 2025	16. 2026	17. 2026	
Belgicko	613,10	584,90	582,00	-5,1	668,40	690,10	684,60	2,4
Bulharsko	425,90	548,40	498,50	17,0	536,00	-	-	-
Česko	466,70	545,30	543,20	16,4	494,30	594,20	573,40	16,0
Dánsko	514,10	593,20	593,20	15,4	573,50	656,10	656,10	14,4
Nemecko	599,10	605,60	605,90	1,1	633,30	669,30	664,50	4,9
Estónsko	469,80	550,00	509,10	8,4	c	c	c	-
Írsko	666,00	591,00	595,20	-10,6	759,00	675,30	675,70	-11,0
Grécko	263,90	412,60	-	-	-	-	-	-
Španielsko	477,80	605,40	603,90	26,4	679,30	763,80	755,70	11,3
Francúzsko	565,00	664,00	656,00	16,1	616,00	758,00	750,00	21,8
Chorvátsko	521,00	611,20	533,70	2,4	616,30	690,10	708,10	14,9
Taliano	541,60	567,00	567,30	4,8	689,50	715,20	701,10	1,7
Cyprus	-	-	-	-	-	-	-	-
Lotyšsko	526,70	522,50	542,00	2,9	515,60	605,70	696,70	35,1
Litva	542,10	583,40	569,40	5,0	523,50	608,40	583,40	c
Luxembursko	c	c	c	-	c	c	c	-
Maďarsko	398,30	556,40	525,40	31,9	338,70	476,40	462,30	36,5
Malta	c	-	c	-	c	-	-	-
Holandsko	621,00	576,00	-	-	666,00	762,00	-	-
Rakúsko	521,20	566,90	557,30	6,9	582,60	670,70	669,10	14,9
Poľsko	537,40	603,20	595,70	10,8	586,80	689,70	679,90	15,9
Portugalsko	441,20	509,20	536,00	21,5	645,20	720,50	727,90	12,8
Rumunsko	491,30	570,10	591,00	20,3	505,50	622,50	630,50	24,7
Slovinsko	342,60	503,90	511,20	49,2	514,20	615,60	647,10	25,8
Slovensko	361,80	545,00	542,50	49,9	c	c	c	-
Fínsko	359,90	606,90	620,80	72,5	502,70	619,00	629,70	25,3
Švédsko	557,30	765,00	785,50	41,0	595,70	812,40	825,70	38,6
EÚ**	564,70	612,20	610,50	8,1	643,70	718,10	713,00	10,8

Prameň: Európska komisia, **vážený priemer, c – menej ako 3 údaje, (*) – údaje nedostupné

Od 1. 1. 2026 sa k cenám hovädzieho dobytku za SR pripočítavajú paušálne náklady na dopravu vo výške 4,30 €/100 kg j. hm.

Prehľad nákupných cien jatočných zvierat v EÚ

EUR/100 kg jat. hm. vychl.

Týždeň:	Ošípané – trieda E			Vývoj (%) 2026/2025	Odstavčatá			Vývoj (%) 2026/2025
	17. 2025	16. 2026	17. 2026		17. 2025	16. 2026	17. 2026	
Belgicko	194,55	167,82	168,30	-13,5	85,50	70,50	66,50	-22,2
Bulharsko	213,83	214,90	214,47	0,3	-	-	-	-
Česko	192,24	166,24	165,91	-13,7	72,20	c	c	-
Dánsko	186,72	148,94	150,00	-19,7	63,62	47,10	47,10	-26,0
Nemecko	207,59	178,13	178,79	-13,9	76,80	62,40	63,70	-17,1
Estónsko	c	176,67	179,17	-	(*)	(*)	(*)	-
Grécko	214,88	173,72	174,80	-18,7	-	-	-	-
Španielsko	233,94	187,20	(*)	-	-	-	-	-
Francúzsko	216,47	161,74	163,23	-24,6	98,02	69,96	67,38	-31,3
Chorvátsko	196,00	160,00	160,00	-18,4	53,75	45,00	45,25	-15,8
Írsko	184,53	155,04	157,21	-14,8	105,5	-	-	-
Taliansko	-	-	-	-	108,00	98,10	98,10	-9,2
Cyprus	182,44	169,41	169,27	-7,2	-	-	-	-
Lotyšsko	221,67	197,61	197,11	-11,1	74,64	57,45	56,48	-24,3
Litva	211,51	188,31	187,50	-11,4	-	-	-	-
Luxembursko	c	c	c	-	-	-	-	-
Maďarsko	194,19	169,45	166,44	-14,3	(*)	53,14	54,93	-
Malta	243,03	240,02	243,08	-	-	-	-	-
Holandsko	175,31	129,30	129,26	-26,3	63,25	51,75	51,75	-18,2
Rakúsko	217,02	188,13	187,99	-13,4	-	-	-	-
Poľsko	211,59	181,09	179,72	-15,1	-	-	-	-
Portugalsko	237,02	177,03	177,03	-25,3	75,00	(*)	-	-
Rumunsko	179,12	155,26	150,13	-16,2	-	-	-	-
Slovinsko	211,64	182,54	181,39	-14,3	-	-	-	-
Slovensko	184,74	173,18	183,24	-0,8	-	-	-	-
Fínsko	205,62	197,07	195,74	-4,8	84,65	78,49	79,51	-6,1
Švédsko	255,08	250,43	249,01	-2,4	104,61	101,54	101,24	-3,2
EÚ**	203,73	167,87	168,00	-17,5	80,85	63,65	63,05	-22,0
Týždeň:	Ľahké jahňatá			Vývoj (%) 2026/2025	Ťažké jahňatá			Vývoj (%) 2026/2025
	17. 2025	16. 2026	17. 2026		17. 2025	16. 2026	17. 2026	
Belgicko	-	-	-	-	932,40	969,80	949,40	1,8
Bulharsko	934,89	1 242,40	1 221,26	-	(*)	1 278,35	1 156,89	-
Česko	-	-	-	-	-	-	-	-
Dánsko	-	-	-	-	-	-	-	-
Nemecko	-	-	-	-	1 076,58	1 071,33	1 077,76	0,1
Estónsko	-	-	-	-	(*)	c	c	-
Grécko	-	-	-	-	863,00	917,06	935,21	-
Španielsko	950,80	962,38	(*)	-	-	-	-	-
Francúzsko	920,93	1221,00	1215,90	-	887,69	1 138,20	1 138,80	28,3
Chorvátsko	-	-	-	-	1 093,00	1 067,00	1 053,00	-3,7
Írsko	1463,26	1376,57	1403,49	-	1 343,17	1 349,33	1 329,90	-1,0
Taliansko	868,00	919,00	886,0	2,1	835,00	900,00	891,00	6,7
Cyprus	-	-	-	-	927,00	950,00	925,00	-0,2
Lotyšsko	719,79	707,57	422,00	-41,4	748,31	750,25	623,82	-16,6
Litva	-	-	-	-	c	769,65	c	-
Luxembursko	-	-	-	-	-	-	-	-
Maďarsko	c	1371,18	c	-	c	1 306,61	c	-
Malta	-	-	-	-	c	c	c	-
Holandsko	-	-	-	-	c	c	c	-
Rakúsko	-	-	-	-	720,00	773,00	772,00	7,2
Poľsko	-	(*)	(*)	-	(*)	(*)	(*)	-
Portugalsko	1050,75	1 173,20	1 112,53	5,9	915,33	928,67	928,67	1,5
Rumunsko	907,93	837,40	(*)	-	381,74	800,88	897,77	135,2
Slovinsko	863,71	883,23	802,27	-7,1	820,66	909,02	879,43	7,2
Slovensko	(*)	c	(*)	-	-	-	-	-
Fínsko	-	-	-	-	562,00	591,15	591,15	5,2
Švédsko	-	-	-	-	906,34	957,02	1 018,86	12,4
EÚ**	930,73	1 042,76	1034,15	11,1	957,43	1 027,74	1 031,46	7,7

Prameň: Európska komisia,

Poznámky: *EUR/ks, **vážený priemer, ***EK uvádza poslednú zaslanú cenu aj keď v danom týždni nebola hlásená, c – menej ako 3 údaje, (*) – údaje nedostupné,

Od 1. 1. 2026 sa k cenám jatočných ošípaných za SR pripočítavajú paušálne náklady na dopravu vo výške 3,89 €/100 kg j. hm. a k cenám jahniat 27,71 €/100 kg j. hm.

Grafy nákupných cien

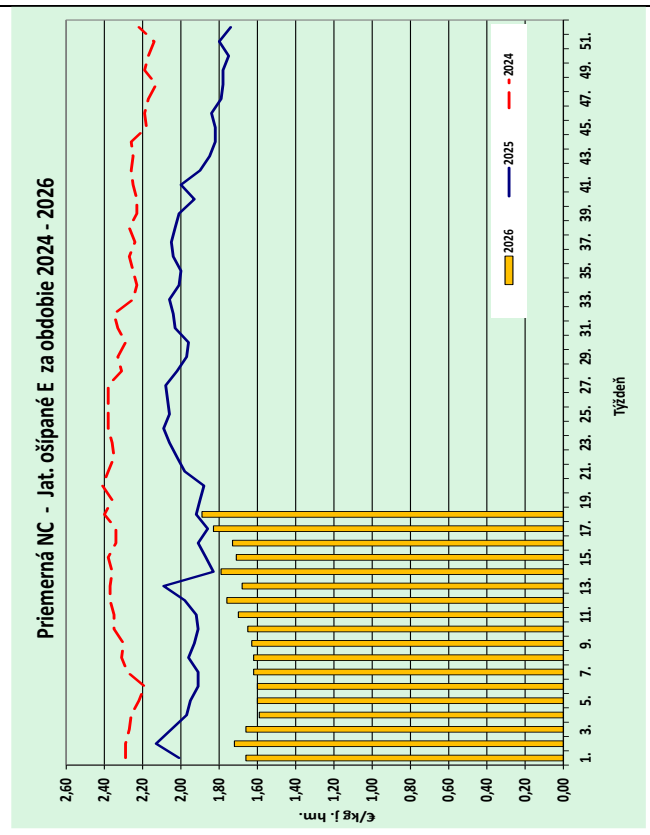
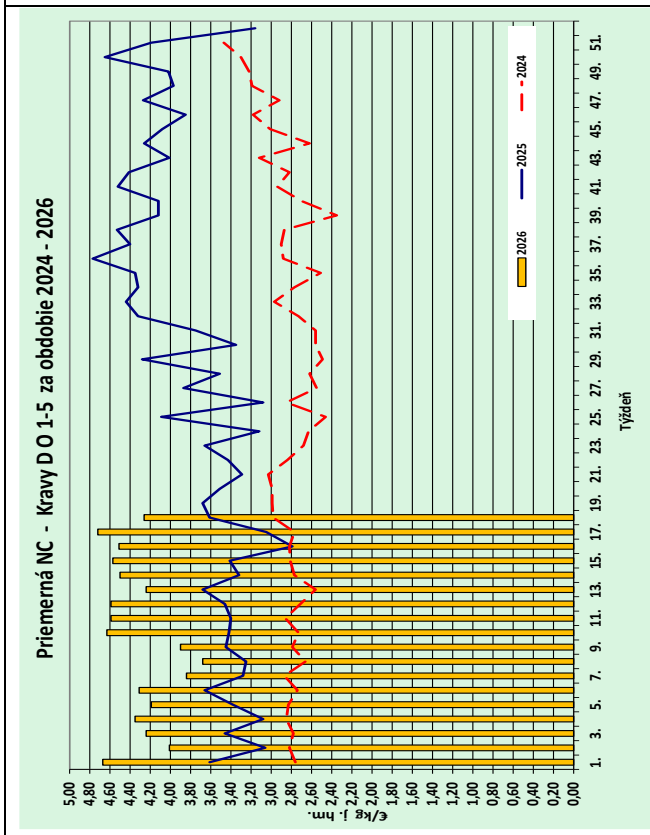
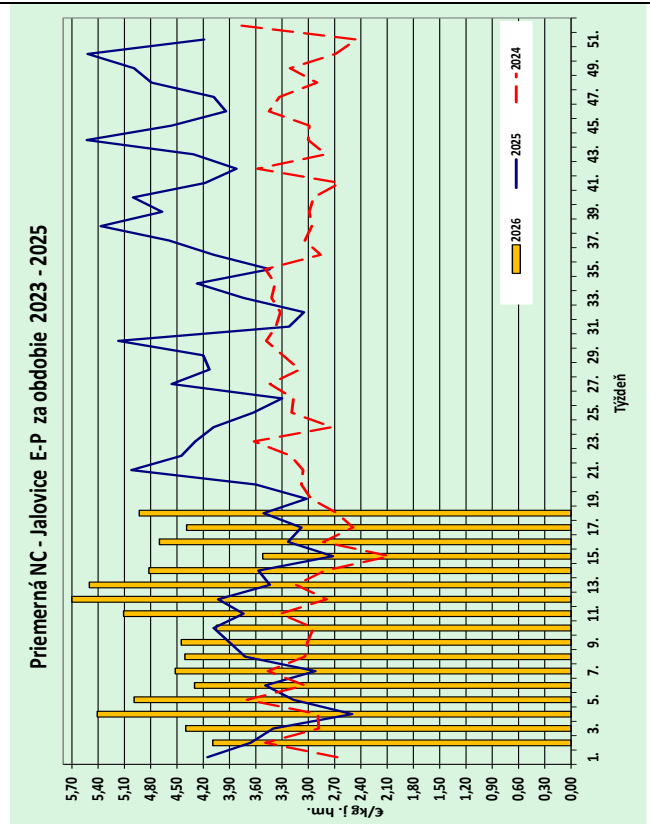
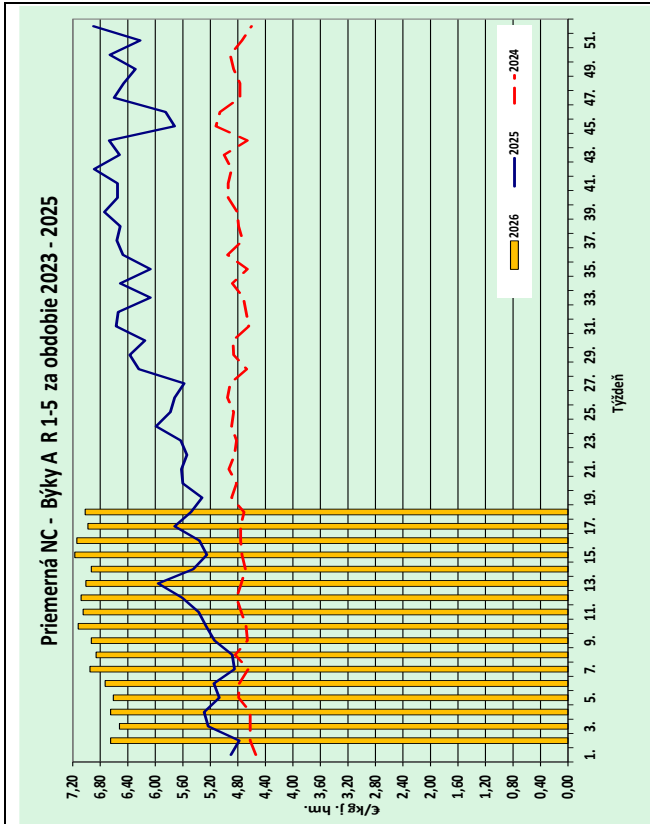

Grafy: © PPA – Odbor obchodných mechanizmov a ATIS

Grafy odbytových cien

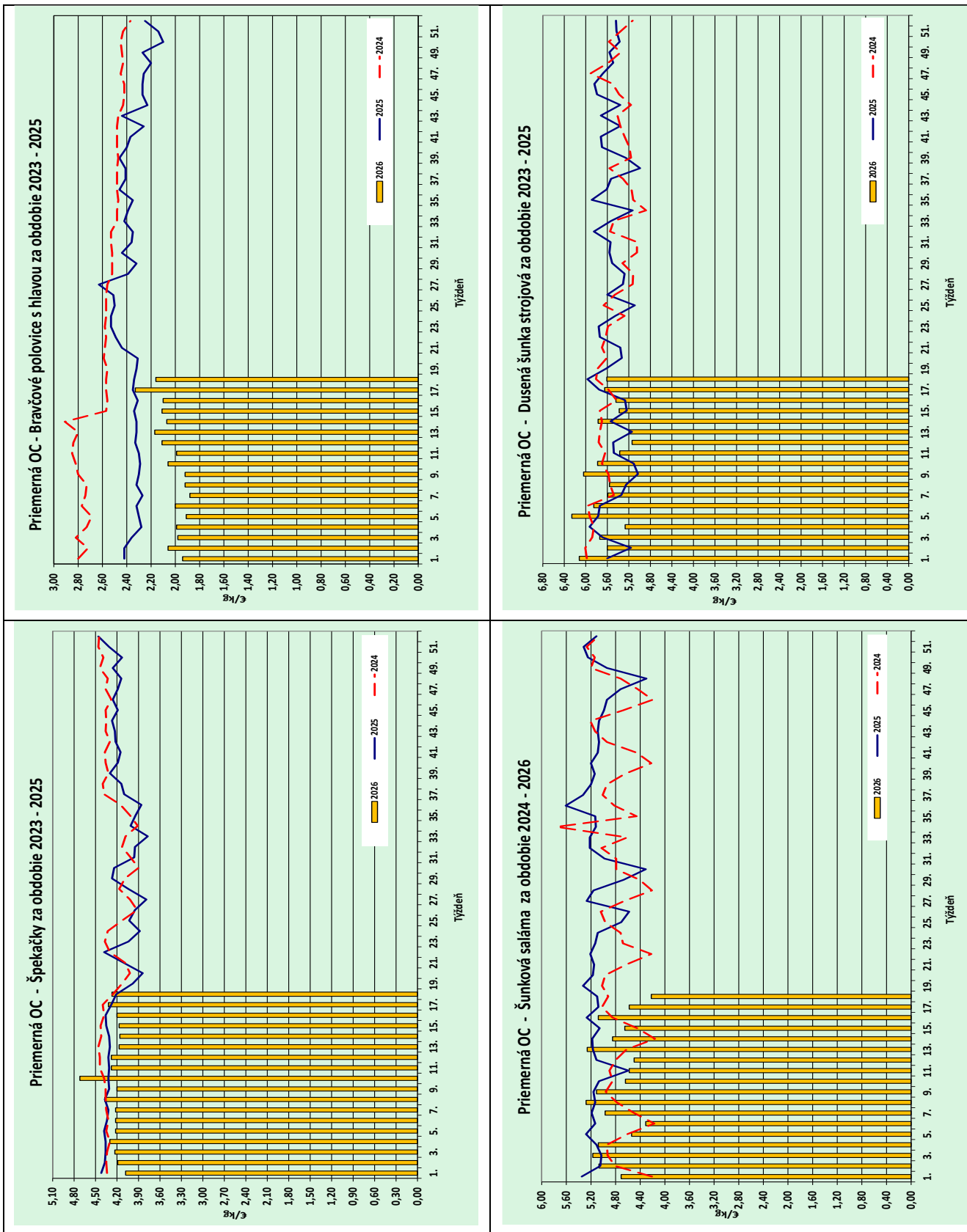

Grafy: © PPA – Odbor obchodných mechanizmov a ATIS

Vydavateľ a spracovateľ cenových informácií:

Pôdohospodárska platobná agentúra
Odbor obchodných mechanizmov a ATIS
Hraničná 12
815 26 Bratislava
www.apa.sk

Číslo 4/2026; Ročník 30.; 21. 5. 2026
ISSN 1336-4383

Komoditní manažéri:

Mgr. Simona Cigánková
Mobil: 0918/609 375
e-mail: simona.cigankova@apa.sk

Mgr. Dávid Čičmanec
Mobil: 0918/612 199
e-mail: david.cicmanec@apa.sk

Ing. Miroslav Marko
Mobil: 0918/612 182
e-mail: miroslav.marko@apa.sk

Ing. Zuzana Turčianska
Mobil: 0918/612 343
e-mail: zuzana.turcianska@apa.sk

E-mail: atis@apa.sk