



Správa o trhu s jatočnými zvieratami a mäsom

Máj 2026

19. – 22. týždeň 2026

Číslo 5/2026

Ročník 30.

26. 6. 2026



Odbor obchodných mechanizmov a ATIS

V tomto čísle

3.	Aktuálny vývoj nákupných cien jatočných zvierat
	Aktuálny vývoj odbytových cien mäsa a mäsových výrobkov
4.	Prehľad mesačných nákupných cien jatočných zvierat
5.	Prehľad mesačných cien od spracovateľov mäsa a mäsových výrobkov v SR
6.	Porovnanie spotrebiteľských cien mäsa a vybraných mäsových výrobkov v SR
7.	Nákupné ceny jatočných zvierat od producentov v ČR
8.	Priemerné odbytové ceny vybraných druhov mäsa a mäsových výrobkov v ČR
9.	Prehľad nákupných cien jatočných zvierat v EÚ
10.	Prehľad nákupných cien jatočných zvierat v EÚ
11.	Grafy nákupných cien
12.	Grafy odbytových cien

Aktuálny vývoj nákupných cien jatočných zvierat

Jatočný hovädzí dobytok:

V priebehu mája 2026 sa v porovnaní s aprílom 2026 na trhu s hovädzím dobytkom nakúpilo o 20,3 % kusov jatočných zvierat menej.

Býky:

V máji (19. - 22. týždeň) sa nákupné ceny jatočných býkov A+B nachádzali v rozpätí od 2,60 do 11,56 €/kg jatočnej hmotnosti (j. hm.). V máji tohto roka v porovnaní s aprílom sa priemerná cena jatočných býkov A spolu znížila o 2,5 % na 6,58 €/kg j. hm. (3,61 €/kg živej hm.). Priemerná cena jatočných býkov B spolu oslabil, a to o 0,6 % na úroveň 6,94 €/kg j. hm. (3,81 €/kg živej hm.).

Kravy:

V máji (19. - 22. týždeň) sa nákupné ceny kráv spolu pohybovali v rozpätí od 0,99 do 5,80 €/kg jatočnej hmotnosti. Vývoj priemerných nákupných cien sa v máji tohto roka v porovnaní s predchádzajúcim mesiacom pohyboval v rozpätí od -7,9 % (trieda O3) do +236,3 % (trieda O4). Priemerná nákupná cena za kravy spolu sa v máji oproti aprílu znížila o 0,6 % na 3,88 €/kg j. hm. (2,00 €/kg ž. hm.).

Jalovice:

V máji (19. - 22. týždeň) sa nákupné ceny jalovic spolu nachádzali v rozpätí od 1,30 do 9,63 €/kg j. hm. Priemerná nákupná cena jalovic spolu v máji oproti aprílu stúpila o 9,7 % na úroveň 4,87 €/kg j. hm. (2,51 €/kg ž. hm.).

Jatočné ošípané:

Počas mája 2026 sa na trhu s ošípanými nakúpilo o 12,1 % menej jatočných ošípaných ako v apríli 2026. Nákupné ceny jatočných ošípaných spolu sa za máj (19. - 22. týždeň) pohybovali v intervale od 1,06 až do 5,22 €/kg j. hm. Vývoj priemerných nákupných cien sa v máji tohto roka v porovnaní s aprílom pohyboval v rozpätí od -23,0 % (ľahké) do +15,8 % (trieda R). Priemerná nákupná cena za všetky jatočné ošípané spolu klesla o 5,3 % na úroveň 1,57 €/kg j. hm. (1,24 €/kg ž. hm.).

© PPA – Odbor obchodných mechanizmov a ATIS

Aktuálny vývoj odbytových cien mäsa a mäsových výrobkov

Mäso z býkov a jalovic:

Priemerné odbytové ceny mäsa z býkov a jalovic sa v máji tohto roka v porovnaní s aprílom tohto roka pohybovali v intervale od -5,5 % (predné bez kosti) do +1,9 % (plece s kosťou).

Mäso z kráv:

Priemerné odbytové ceny mäsa z kráv sa v máji 2026 v porovnaní s aprílom 2026 pohybovali v intervale od -8,6 % (predné s kosťou) do 14,0 % (sviečková).

Bravčové mäso:

Priemerné odbytové ceny bravčového mäsa v máji 2026 v porovnaní s aprílom 2026 sa nachádzali v intervale od -13,7 % (stehno s kosťou a kolenom) do +1,6 % (stehno a plece bez kosti).

Mäsové výrobky:

Priemerné odbytové ceny mäsových výrobkov sa v medzimesačnom porovnaní pohybovali oboma smermi. Pokles cien bol od -1,3 % (Slovenská saláma) do -5,5 % (špekačky). Zvýšenie cien bolo od +0,1 percenta (Dusená šunka strojová) do +9,5 % (Bratislavské párky).

Údené mäso:

Priemerné odbytové ceny údeného mäsa sa medzimesačne pohybovali v rozpätí od -9,1 % (rolka z pleca) do +6,8 % (lahôdka z karé).

© PPA – Odbor obchodných mechanizmov a ATIS

Prehľad mesačných nákupných cien jatočných zvierat

Ceny sú vypočítané z údajov za obdobie 19. – 22. týždeň 2026 (máj 2026)

Ceny sa uvádzajú v €/kg bez DPH

Názov produktu		Počet	Hmotnosť spolu	Priemerná hmotnosť	Cena v €/kg j. hm.		Vývoj v %		Prepočet na živú hmotnosť
		ks	kg	kg	5. 2026	4. 2026	mesačný	medziročný	
Býky A	R2	108	44 514	412	6,97	7,23	-3,6	24,9	3,83
	R3	22	8 812	401	7,29	5,93	22,9	36,7	4,00
	O2	135	45 460	337	6,08	6,31	-3,5	17,6	3,34
	O3	11	4 216	383	6,43	6,91	-6,9	18,1	3,54
	P1-5	17	4 383	258	5,65	5,12	10,3	34,1	3,10
	Spolu	363	134 110	369	6,58	6,75	-2,5	21,8	3,61
Býky B	R3	11	4 364	397	7,08	7,17	-1,3	27,6	3,89
	Spolu	183	78 672	430	6,94	6,98	-0,6	20,9	3,81
Kravy D	R2	28	9 749	348	4,70	4,53	3,7	33,9	2,42
	R3	15	5 593	373	5,51	5,68	-2,9	21,4	2,84
	R4	2	526	263	4,15	4,18	-0,7	-14,8	2,14
	O2	83	24 920	300	4,11	4,05	1,6	40,9	2,12
	O3	59	18 199	308	4,89	5,31	-7,9	17,5	2,52
	O4	3	1 131	377	3,70	1,10	236,3	68,2	1,91
	P1	37	8 355	226	3,55	3,40	4,2	59,0	1,83
	P2	192	47 159	246	2,71	2,73	-0,7	33,5	1,40
	P3	-	-	-	-	3,88	-	-	-
	Spolu	471	131 328	279	3,88	3,91	-0,6	20,6	2,00
Jalovice E	R2	5	1 676	335	6,05	5,52	9,5	52,0	3,12
	R3	2	694	347	4,85	6,37	-23,9	-11,9	2,50
	R1-5	11	3 534	321	5,54	5,57	-0,5	18,4	2,86
	O2	31	7 887	254	3,98	3,89	2,3	-4,4	2,05
	O3	14	3 740	267	5,47	5,57	-1,9	-2,2	2,82
	O1-5	63	16 388	260	4,89	4,68	4,5	8,5	2,52
	P1-5	7	1 293	185	2,50	2,79	-10,5	20,0	1,29
	Spolu	85	22 454	264	4,87	4,44	9,7	13,5	2,51
Tefatá V	Spolu	59	7 480	127	8,16	7,11	14,8	33,6	4,92
Mladý HD	Spolu	3	328	109	2,96	4,79	-38,3	38,8	1,64
Ošípané	S	25 328	2 336 866	92	1,55	1,64	-5,6	-13,1	1,23
	E	2 691	260 616	97	1,80	1,79	0,7	-7,2	1,43
	U	334	35 292	106	2,00	1,84	8,4	-5,3	1,59
	R	7	726	104	1,78	1,54	15,8	-7,6	1,41
	O	-	-	-	-	1,59	-	-	-
	P	-	-	-	-	-	-	-	-
	Ľ	337	13 389	40	1,56	2,03	-23,0	-28,1	1,24
	Ť	465	60 675	130	1,56	1,64	-4,9	-6,4	1,24
	Z	152	29 260	192	0,91	1,05	-13,7	8,0	0,72
	Spolu	29 372	2 742 420	93	1,57	1,66	-5,3	-12,4	1,24
Jahňatá	Spolu	4	37	9	9,43	10,88	-13,3	0,1	4,72
Ovce	Spolu	13	165	13	3,00	1,62	84,7	-11,8	1,30

Prameň: PPA – Odbor obchodných mechanizmov a ATIS, Poznámka: Mesačné ceny sú počítané váženým priemerom z týždenných cien

Prehľad mesačných cien od spracovateľov mäsa a mäsových výrobkov v SR

Ceny sú vypočítané z údajov za obdobie 19. – 22. týždeň 2026 (máj 2026)

Ceny sa uvádzajú v €/kg bez DPH

Názov produktu		Cena v €/kg		Vývoj v %	
		5. 2026	4. 2026	mesačný	medziročný
mäso z býkov a jalovíc	Hovädzia štvrť predná	7,29	7,24	0,7	22,3
	Hovädzia štvrť zadná	7,78	7,75	0,4	21,6
	Hovädzie predné s kosťou	7,37	7,27	1,4	20,4
	Hovädzie plece s kosťou	9,76	9,58	1,9	12,1
	Hovädzie predné bez kosti (nožina)	11,21	11,86	-5,5	10,1
	Hovädzie zadné zo stehna bez kosti (výseková úprava)	12,29	12,31	-0,2	10,5
	Hovädzia sviečková (kuchynská úprava)	30,46	30,91	-1,5	5,1
	Hovädzia nízka roštenka bez kosti (výseková úprava)	14,54	14,64	-0,7	6,8
mäso z kráv	Hovädzia štvrť predná	4,55	4,48	1,6	22,7
	Hovädzia štvrť zadná	5,14	5,09	0,9	22,6
	Hovädzie predné s kosťou	5,36	5,87	-8,6	-3,7
	Hovädzie plece s kosťou	8,00	7,61	5,1	-
	Hovädzie predné bez kosti (nožina)	7,89	7,95	-0,7	7,7
	Hovädzie zadné zo stehna bez kosti (výseková úprava)	9,97	10,26	-2,8	19,2
	Hovädzia sviečková (kuchynská úprava)	19,66	17,24	14,0	-4,5
	Hovädzia nízka roštenka bez kosti (výseková úprava)	8,82	8,77	0,5	-17,9
mäso z ošípaných	Bravčová polovica s hlavou	2,13	2,13	0,0	-10,1
	Bravčová polovica bez hlavy	2,45	2,53	-2,9	-8,5
	Bravčové stehno s kosťou a kolenom	2,71	3,14	-13,7	-13,9
	Bravčové karé s kosťou	3,98	3,98	-0,1	-8,8
	Bravčová krkovička s kosťou	4,13	4,25	-3,0	-5,8
	Bravčový bôčik s kosťou	3,88	4,04	-4,1	-7,5
	Br. stehno bez kosti (úprava na rezne)	3,94	3,88	1,6	-10,0
	Bravčové plece bez kosti	3,79	3,73	1,6	-10,7
mäsové výrobky	Špekačky	4,01	4,24	-5,5	-1,7
	Párky obyčajné	2,85	3,00	-4,7	-2,9
	Viedenské párky	5,03	5,10	-1,4	2,6
	Bratislavské párky	4,02	3,67	9,5	-4,2
	Spišské párky	5,91	5,79	2,1	-0,5
	Slovenská saláma	2,66	2,70	-1,3	-4,3
	Šunková saláma	4,93	4,56	8,0	-5,0
	Inovecká trvanlivá saláma	5,00	4,91	2,0	-7,5
	Čingovská saláma	5,08	5,31	-4,4	-2,8
	Saláma Nitra	7,03	7,26	-3,2	-0,9
	Oravská údená slanina	5,73	5,70	0,5	-3,8
	Dusená šunka strojová	5,58	5,58	0,1	0,2
	Surová výseková slanina chrbtová bez kože	2,15	1,98	8,2	29,3
	Bravčová masť (kartón)	3,27	3,01	8,9	21,7
	Bravčová masť v 500 g balení (cena za kg)	3,65	3,71	-1,8	-0,7
	údené mäso	Údená lahôdka z karé	6,40	6,00	6,8
Údené stehno bez kosti		5,71	6,23	-8,3	18,0
Údené karé s kosťou		-	3,70	-	-
Údená krkovička s kosťou		-	5,88	-	-
Údená rolka z pleca		4,08	4,48	-9,1	0,2
Údený bok		6,96	6,95	0,1	-4,5
Údená krkovička bez kosti		5,43	5,22	4,1	1,9

Prameň: PPA – Odbor obchodných mechanizmov a ATIS, Poznámka: Mesačné ceny sú počítané váženým priemerom z týždenných cien

Porovnanie spotrebiteľských cien mäsa a vybraných mäsových výrobkov v SR

Ceny v €/kg s DPH

Názov produktu	2025												Priemer za rok 2025
	1.	2.	3.	4.	5.	6.	7.	8.	9.	10.	11.	12.	
Hov. mäso predné s. k.	8,36	8,71	8,98	9,05	9,47	9,56	9,56	10,2	10,5	10,3	10,9	11,2	9,76
Hov. mäso predné b. k.	9,88	9,77	10,1	10,6	10,8	11,2	11,2	11,6	11,6	11,6	12,3	12,7	11,15
Hov. mäso zadné b. k.	10,7	10,9	10,8	12,1	11,8	12,0	12,2	12,5	12,8	12,0	12,6	13,3	12,02
Bravčové karé b. k.	4,72	4,59	4,34	4,41	4,88	4,80	4,71	4,59	4,33	4,52	4,32	3,83	4,50
Bravč. krkovička b. k.	5,18	4,71	4,81	4,94	5,20	5,32	5,43	5,21	4,94	4,95	4,64	4,71	5,00
Bravčové stehno b. k.	4,39	4,00	4,11	4,35	4,16	4,13	4,16	4,32	3,92	3,91	3,91	3,97	4,11
Bravčové pliecko b. k.	3,92	3,77	3,80	3,89	3,85	3,85	4,04	3,79	3,75	3,53	3,47	3,39	3,75
Párky (všetky druhy)	6,91	6,93	6,72	6,97	6,99	7,09	7,03	7,08	7,03	6,85	6,90	7,12	6,97
Šunková saláma	7,88	8,30	7,86	7,78	7,72	7,91	7,75	8,15	7,55	7,52	7,85	7,74	7,83
Malokarpatská saláma	10,3	10,3	11,4	10,8	11,0	10,3	9,65	10,6	9,97	10,9	11,0	10,7	10,60
Dusená šunka	9,29	9,70	9,87	9,89	9,97	10,5	9,94	10,2	9,66	10,2	10,4	10,6	10,04
Názov produktu	2026												Vývoj v % 5. 2026/5.2025
	1.	2.	3.	4.	5.	6.	7.	8.	9.	10.	11.	12.	
Hov. mäso predné s. k.	11,6	11,6	10,8	11,1	11,0								16,9
Hov. mäso predné b. k.	12,6	12,4	12,5	12,5	12,3								14,4
Hov. mäso zadné b. k.	13,4	13,3	13,1	13,5	13,0								9,9
Bravčové karé b. k.	3,84	3,56	3,54	3,29	3,80								-22,1
Bravč. krkovička b. k.	4,48	3,91	3,93	4,20	4,36								-16,0
Bravčové stehno b. k.	4,09	3,58	3,31	3,35	3,48								-16,5
Bravčové pliecko b. k.	3,39	2,97	2,92	2,90	3,20								-16,9
Párky (všetky druhy)	6,88	6,91	7,77	6,56	7,03								0,6
Šunková saláma	7,61	7,66	8,09	7,79	8,14								5,5
Malokarpatská saláma	10,1	10,6	11,2	10,6	11,3								2,9
Dusená šunka	10,4	10,3	9,80	9,55	9,35								-6,2

Prameň: ŠÚ SR (údaje aktualizované novou metodikou ŠÚ SR vo februári 2026)

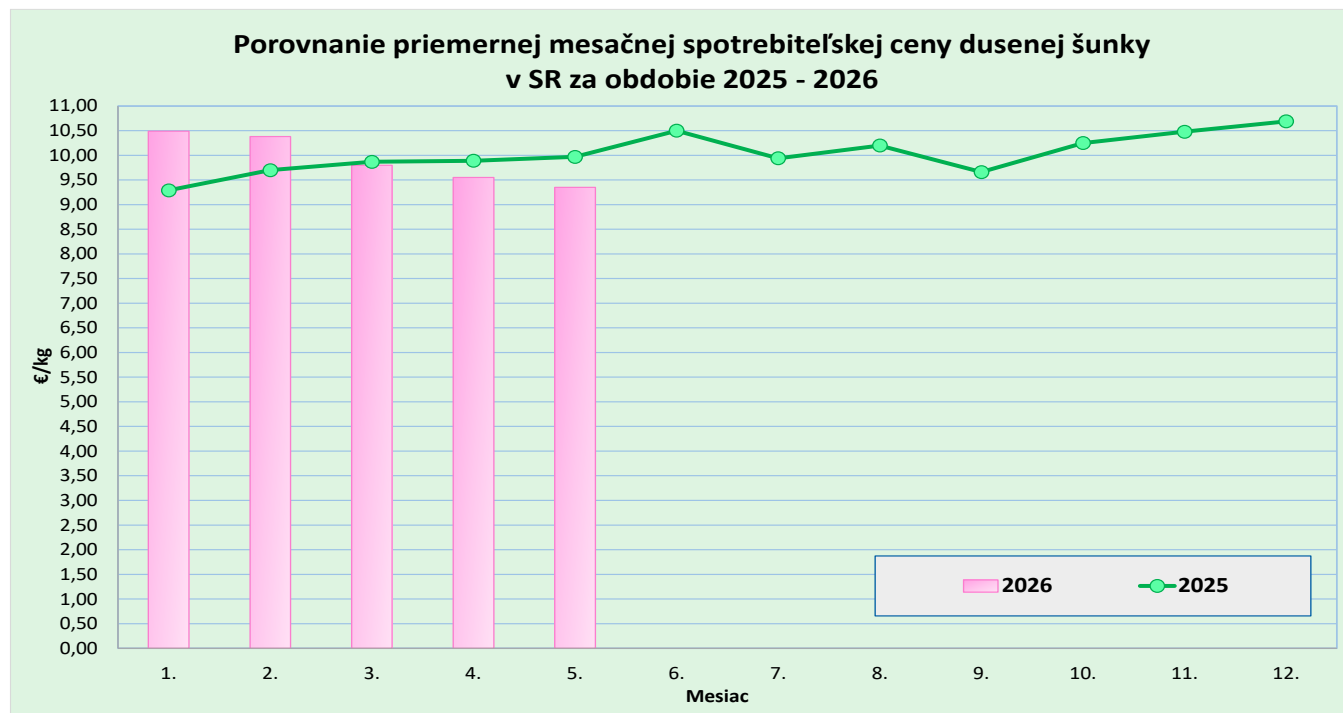

Graf: © PPA – Odbor obchodných mechanizmov a ATIS

Nákupné ceny jatočných zvierat od producentov v ČR

Kč/kg j. hm. bez DPH

Druh	Trieda	21. týždeň 2026			20. týždeň 2026			Rozdiel ceny 21 - 20/2026 Cena
		Cena	Priem. hm.*	Podiel**	Cena	Priem. hm.*	Podiel**	
Býky A	E	158,24	492	4,9	160,92	481	9,9	-2,68
	U	156,50	435	31,0	158,45	432	35,3	-1,96
	R	155,25	404	46,7	156,36	388	37,1	-1,10
	O	141,45	330	15,7	146,39	335	16,3	-4,93
	P	140,08	317	1,7	129,10	225	1,4	10,98
	Spolu	153,88	405	100,0	156,12	402	100,0	-2,24
Kravy D	E	141,52	444	0,6	144,91	443	0,4	-
	U	139,88	420	7,3	142,11	439	5,9	-2,23
	R	135,22	366	18,7	136,81	388	21,4	-1,59
	O	127,03	304	44,7	128,12	307	47,6	-1,09
	P	100,21	236	28,7	99,16	237	24,7	1,05
	Spolu	124,32	305	100,0	126,30	316	100,0	-1,98
Jalovice E	E	146,24	435	2,0	152,63	480	1,9	-
	U	147,95	373	9,0	144,69	412	9,1	3,27
	R	136,73	323	17,2	139,70	332	31,6	-2,97
	O	125,28	262	59,8	130,25	263	47,4	-4,97
	P	105,03	178	12,1	103,49	206	10,0	1,54
	Spolu	129,41	275	100,0	134,24	297	100,0	-4,82
Ošípané	S	39,04	93	57,2	38,99	94	56,4	0,05
	E	38,02	96	36,3	37,96	97	37,7	0,06
	U	34,41	97	4,2	34,53	100	4,1	-0,12
	R	31,31	96	0,3	31,20	100	0,2	0,12
	O	23,22	97	0,0	*	101	0,0	-
	P	0,00	0	0,0	0,00	0	0,0	0,00
	S - P	38,43	94	98,0	38,38	95	98,3	0,05
	Spolu	38,14	95	100,0	38,13	95	100,0	0,00

Prameň: TIS^{ČR} SZIF

Kurz ECB k 15. 5. 2026 bol 1 EUR = 24,333 a k 22. 5. 2026 bol 1 EUR = 24,289 CZK

Poznámky: * - priemerná hmotnosť v kg jatočnej hmotnosti, ** - podiel jednotlivých tried na celkovom nákupe jatočných zvierat v %.

*1 údaj nezverejňujeme (menej ako traja respondenti)

Vývoj nákupných cien jatočných zvierat v ČR

V 21. týždni 2026 sa oproti 20. týždňu tohto roka priemerná nákupná cena mladých jatočných býkov v ČR znížila o 1,4 % a dosiahla úroveň 153,88 Kč/kg j. hm. (6,34 €/kg jat. hm.). Nákupná cena kráv sa v 21. týždni znížila o 1,6 percenta na úroveň 124,32 Kč/kg j. hm. (5,12 €/kg j. hm.). Cena jalovic klesla o 3,6 % a dosiahla úroveň 129,41 Kč/kg j. hm. (5,33 €/kg j. hm.).

V 21. týždni 2026 bolo do tried S, E, U zaradených 97,7 % jatočných ošípaných v ČR. Priemerná nákupná cena jatočných ošípaných za triedy S až P spolu bola na úrovni 38,43 Kč/kg j. hm. (1,58 €/kg j. hm.). Cena za všetky ošípané spolu sa v porovnaní s predchádzajúcim mesiacom takmer nezmenila a bola na úrovni 38,14 Kč/kg j. hm. (1,57 €/kg j. hm.).

PPA-Odbor obchodných mechanizmov a ATIS /TIS^{ČR} SZIF

Priemerné odbytové ceny vybraných druhov mäsa a výrobkov v ČR

Kč/kg bez DPH

Názov produktu	27.5.2026	13.5.2026	27.5.2025	27. 5. 2026/ 13.5.2026	27.5.2026/ 27.5.2025
				vývoj v %	
Hovädzia štvrť predná	173,35	180,55	160,96	-4,0	7,7
Hovädzia štvrť zadná	177,99	184,11	164,58	-3,3	8,1
Hovädzie predné bez kosti	230,80	235,16	210,89	-1,9	9,4
Hovädzie zadné bez kosti	262,12	274,96	253,06	-4,7	3,6
Hovädzie predné s kosťou	162,65	172,41	149,16	-5,7	9,0
Hovädzia sviečková	664,01	575,73	631,22	15,3	5,2
Hovädzia nízka roštenka	327,35	309,90	302,38	5,6	8,3
Bravčový predok	50,22	50,95	76,64	-1,4	-34,5
Bravčové stehno s kosťou	58,90	54,33	68,20	8,4	-13,6
Bravčové karé	85,69	86,85	105,89	-1,3	-19,1
Bravčová krkovička	92,63	92,60	107,40	0,0	-13,8
Bravčový bôčik	64,49	68,60	72,69	-6,0	-11,3
Bravčové stehno bez kosti	76,51	81,16	95,90	-5,7	-20,2
Bravčové plece bez kosti	83,88	82,63	96,68	1,5	-13,2
Bravčová polovica s hl. a sadlom	50,25	50,71	63,48	-0,9	-20,8
Bravčová polovica s hl. bez sadla	56,74	60,10	68,50	-5,6	-17,2
Bravčová polovica bez hlavy	57,56	57,46	73,64	0,2	-21,8
Špekáčky	95,27	101,00	113,12	-5,7	-15,8
Jemné párky	97,40	123,36	113,64	-21,0	-14,3
Párky obyčajné	92,19	105,70	103,95	-12,8	-11,3
Slovenská saláma	67,16	60,25	61,12	11,5	9,9
Gothajská saláma	79,66	74,33	78,50	7,2	1,5
Šunková saláma	106,93	112,17	112,37	-4,7	-4,8
Turistická trvanlivá saláma	120,93	119,76	120,52	1,0	0,3
Vysočina	113,24	118,52	124,50	-4,5	-9,0
Selská saláma	121,35	111,21	117,60	9,1	3,2
Poličan	131,81	146,48	129,97	-10,0	1,4
Debrecínska pečeň	114,41	118,70	124,77	-3,6	-8,3
Anglická slanina	138,77	130,11	136,49	6,7	1,7
Lahôdková pečeňovka	84,31	85,96	80,63	-1,9	4,6
Údená rolka z pleca	114,47	104,73	110,25	9,3	3,8
Dusená šunka	121,57	131,48	135,86	-7,5	-10,5

Prameň: TIS^{CR} SZIF

Kurz ECB k 13. 5. 2026 bol 1 EUR = 24,347 CZK a k 27. 5. 2026 bol 1 EUR = 24,284 CZK

Prehľad nákupných cien jatočných zvierat v EÚ

EUR/100 kg jat. hm. vychl.

Týždeň:	Býky A (do 2 rokov) R3			Vývoj (%) 2026/2025	Býky B (nad 2 roky) R3			Vývoj (%) 2026/2025
	21. 2025	20. 2026	21. 2026		21. 2025	20. 2026	21. 2026	
Belgicko	657,9	630,8	626,6	-4,8	-	-	-	-
Bulharsko	391,6	-	642,9	64,1	511,3	767,2	-	-
Česko	633,7	c	665,7	-	c	c	627,5	-
Dánsko	583,7	601,2	593,7	1,7	500,7	-	497,8	-0,6
Nemecko	693,9	628,8	621,2	-10,5	639,5	569,7	562,1	-12,1
Estónsko	c	c	c	-	c	c	c	-
Írsko	741,3	655,4	640,2	-13,6	681,1	635,3	622,5	-8,6
Grécko	452,6	-	-	-	-	-	-	-
Španielsko	390,4	679,5	669,1	71,4	-	-	-	-
Francúzsko	631,0	686,0	676,0	7,1	-	0,0	-	-
Chorvátsko	629,0	666,8	674,3	7,2	618,6	677,5	674,6	-
Taliano	693,4	686,3	697,8	0,6	395,8	700,6	776,2	96,1
Cyprus	-	-	-	-	-	-	-	-
Lotyšsko	542,6	-	632,7	16,6	615,6	683,7	609,7	-1,0
Litva	603,7	581,5	564,0	-6,6	578,3	568,7	562,8	-2,7
Luxembursko	c	c	c	-	c	c	c	-
Maďarsko	-	813,4	705,1	-	-	-	-	-
Malta	-	0,0	-	-	-	0,0	0,0	-
Holandsko	654,0	608,0	-	-	-	-	-	-
Rakúsko	646,9	625,6	605,6	-6,4	619,5	600,3	584,3	-5,7
Poľsko	644,9	618,2	-	-	643,5	620,3	-	-
Portugalsko	659,0	711,8	710,6	7,8	515,6	629,2	619,5	20,1
Rumunsko	557,3	579,6	656,5	17,8	488,5	646,3	639,5	30,9
Slovinsko	596,7	658,3	-	-	590,5	647,1	-	-
Slovensko	c	c	c	c	552,1	c	c	-
Fínsko	525,1	635,9	637,7	21,4	507,8	-	651,0	28,2
Švédsko	621,2	838,5	848,4	36,6	595,9	825,6	795,0	33,4
EÚ**	622,7	663,8	657,2	5,5	630,5	631,1	629,9	-0,1
Týždeň:	Kravy O3			Vývoj (%) 2026/2025	Jalovice R3			Vývoj (%) 2026/2025
	21. 2025	20. 2026	21. 2026		21. 2025	20. 2026	21. 2026	
Belgicko	619,7	580,7	575,5	-7,1	680,5	668,0	661,0	-2,9
Bulharsko	397,8	434,3	518,6	30,4	536,0	-	-	-
Česko	488,9	543,4	547,1	11,9	535,4	591,5	584,9	9,3
Dánsko	545,6	590,7	584,0	7,0	599,1	646,7	635,3	6,1
Nemecko	662,7	592,3	591,4	-10,8	704,2	633,0	626,6	-11,0
Estónsko	509,3	515,1	520,6	2,2	c	c	c	-
Írsko	668,8	592,4	580,2	-13,3	759,3	668,3	660,9	-12,9
Grécko	263,9	-	-	-	-	-	-	-
Španielsko	511,7	567,1	568,1	11,0	677,0	746,5	737,0	8,9
Francúzsko	598,0	630,0	626,0	4,7	637,0	733,0	733,0	15,1
Chorvátsko	454,7	681,0	436,4	-4,0	655,5	700,0	688,8	5,1
Taliano	552,5	557,8	555,2	0,5	691,9	799,5	805,0	16,3
Cyprus	-	-	-	-	-	-	-	-
Lotyšsko	568,2	542,2	514,6	-9,4	602,6	616,7	646,7	7,3
Litva	559,9	557,4	542,0	-3,2	578,0	567,4	558,7	c
Luxembursko	c	c	c	-	c	c	c	-
Maďarsko	402,8	529,0	499,9	24,1	335,3	485,0	440,1	31,3
Malta	-	0,0	-	-	-	0,0	-	-
Holandsko	645,0	569,0	-	-	686,0	743,0	-	-
Rakúsko	561,2	546,5	543,6	-3,2	614,0	634,1	612,9	-0,2
Poľsko	635,0	565,9	-	-	605,9	645,7	-	-
Portugalsko	409,4	513,6	542,5	32,5	660,9	721,5	726,3	9,9
Rumunsko	515,2	592,5	576,2	11,8	567,7	639,2	613,6	8,1
Slovinsko	449,2	412,5	-	-	561,0	597,1	-	-
Slovensko	387,8	474,3	480,1	23,8	c	c	c	-
Fínsko	376,9	614,0	609,2	61,6	524,6	623,8	634,7	21,0
Švédsko	577,9	786,8	800,2	38,5	614,7	848,1	843,1	37,2
EÚ**	605,0	594,2	592,3	-2,1	668,6	700,0	695,7	4,1

Prameň: Európska komisia, **vážený priemer, c – menej ako 3 údaje, (*) – údaje nedostupné

Od 1. 1. 2026 sa k cenám hovädzieho dobytku za SR pripočítavajú paušálne náklady na dopravu vo výške 4,30 €/100 kg j. hm.

Prehľad nákupných cien jatočných zvierat v EÚ

EUR/100 kg jat. hm. vychl.

Týždeň:	Ošípané – trieda E			Vývoj (%) 2026/2025	Odstavčatá			Vývoj (%) 2026/2025
	21. 2025	20. 2026	21. 2026		21. 2025	20. 2026	21. 2026	
Belgicko	198,60	158,53	159,41	-19,7	80,50	58,00	55,00	-31,7
Bulharsko	214,54	214,42	214,13	-0,2	-	-	-	-
Česko	196,67	158,46	158,78	-19,3	(*)	c	c	-
Dánsko	212,47	151,88	151,48	-28,7	75,61	47,24	47,24	-37,5
Nemecko	214,96	169,36	168,56	-21,6	79,10	57,50	57,70	-27,1
Estónsko	c	165,59	164,73	-	c	(*)	(*)	-
Grécko	218,06	174,82	175,08	-19,7	-	-	-	-
Španielsko	242,19	189,28	189,02	-22,0	-	-	-	-
Francúzsko	218,20	161,66	161,63	-25,9	86,36	56,94	51,10	-40,8
Chorvátsko	195,00	160,00	160,00	-17,9	51,75	45,00	45,50	-12,1
Írsko	190,24	149,94	146,66	-22,9	107,1	-	-	-
Taliano	-	-	-	-	109,00	98,60	98,55	-9,6
Cyprus	182,27	169,66	169,83	-6,8	-	-	-	-
Lotyšsko	228,35	181,68	177,20	-22,4	70,53	48,08	42,76	-39,4
Litva	218,61	176,71	172,16	-21,2	-	-	-	-
Luxembursko	c	c	c	-	-	-	-	-
Maďarsko	206,67	159,19	158,99	-23,1	63,54	52,59	53,26	-
Malta	241,89	241,46	241,15	-	-	-	-	-
Holandsko	179,98	119,77	119,72	-33,5	58,50	42,75	38,50	-34,2
Rakúsko	220,76	186,84	183,05	-17,1	-	-	-	-
Poľsko	213,76	157,00	153,64	-28,1	-	-	-	-
Portugalsko	237,02	177,03	177,03	-25,3	76,00	-	-	-
Rumunsko	188,46	131,72	130,34	-30,8	-	-	-	-
Slovinsko	215,15	176,59	176,59	-17,9	-	-	-	-
Slovensko	196,44	175,13	181,90	-7,4	-	-	-	-
Fínsko	203,59	196,12	195,02	-4,2	82,12	80,88	78,95	-3,9
Švédsko	259,15	246,24	246,95	-4,7	104,37	100,56	101,60	-2,7
EÚ**	209,77	160,71	159,91	-23,8	78,32	57,41	55,05	-29,7
Týždeň:	Ľahké jahňatá			Vývoj (%) 2026/2025	Ťažké jahňatá			Vývoj (%) 2026/2025
	21. 2025	20. 2026	21. 2026		21. 2025	20. 2026	21. 2026	
Belgicko	-	-	-	-	909,00	974,00	975,80	7,3
Bulharsko	967,83	1 268,17	1 066,08	-	(*)	(*)	1 208,01	-
Česko	-	-	-	-	-	-	-	-
Dánsko	-	-	-	-	-	-	-	-
Nemecko	-	-	-	-	1 042,15	1 102,33	1 108,55	6,4
Estónsko	-	-	-	-	(*)	(*)	(*)	-
Grécko	-	-	-	-	844,12	918,89	933,35	-
Španielsko	866,82	952,89	949,23	9,5	-	-	-	-
Francúzsko	957,89	1190,60	1168,40	-	928,15	1 145,00	1 116,70	20,3
Chorvátsko	-	-	-	-	1 035,00	1 055,00	1 055,00	1,9
Írsko	1270,77	1367,89	1327,92	-	1 305,32	1 356,91	1 313,88	0,7
Taliano	769,00	841,00	817,0	6,2	775,00	860,00	826,00	6,6
Cyprus	-	-	-	-	926,00	854,00	838,00	-9,5
Lotyšsko	763,19	720,00	683,00	-10,5	733,21	818,96	704,97	-3,9
Litva	-	-	-	-	c	c	c	c
Luxembursko	-	-	-	-	-	-	-	-
Maďarsko	c	c	c	-	c	1 157,50	1 156,47	c
Malta	-	-	-	-	-	-	-	-
Holandsko	-	-	-	-	c	c	c	-
Rakúsko	-	-	-	-	751,07	746,00	772,00	2,8
Poľsko	-	(*)	1058,84	-	791,04	942,56	957,95	-
Portugalsko	1101,11	1 073,23	1 073,23	-2,5	1 001,67	901,33	901,33	-10,0
Rumunsko	929,03	(*)	(*)	-	336,03	797,01	833,39	148,0
Slovinsko	840,00	859,88	988,00	17,6	858,61	890,26	918,30	7,0
Slovensko	(*)	(*)	(*)	-	-	-	-	-
Fínsko	-	-	-	-	562,00	625,52	625,52	11,3
Švédsko	-	-	-	-	891,96	980,74	923,64	3,6
EÚ**	896,75	1 013,46	1000,69	11,6	934,83	1 027,00	1 025,41	9,7

Prameň: Európska komisia,

Poznámky: *EUR/ks, **vážený priemer, ***EK uvádza poslednú zaslanú cenu aj keď v danom týždni nebola hlásená, c – menej ako 3 údaje, (*) – údaje nedostupné,

Od 1. 1. 2026 sa k cenám jatočných ošípaných za SR pripočítavajú paušálne náklady na dopravu vo výške 3,89 €/100 kg j. hm. a k cenám jahniat 27,71 €/100 kg j. hm.

Grafy nákupných cien

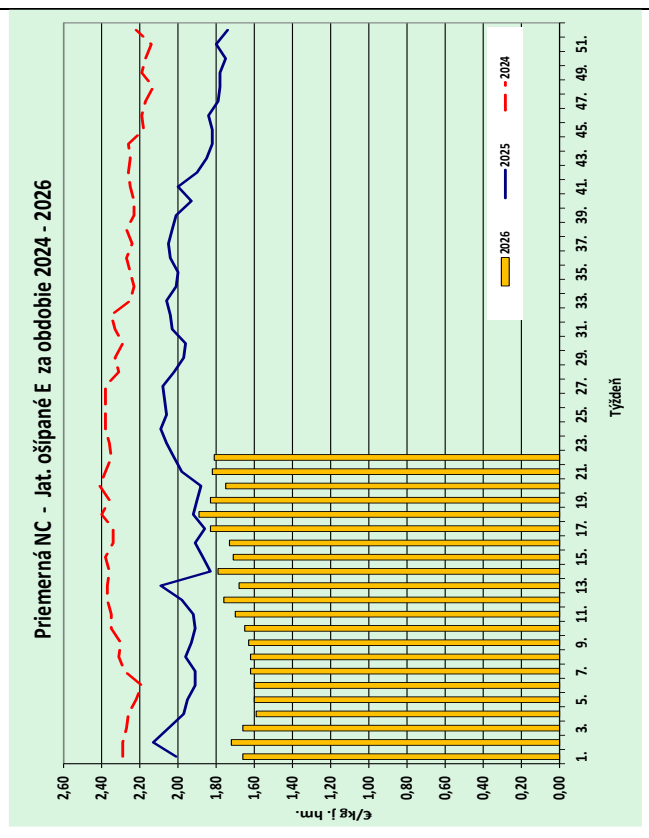
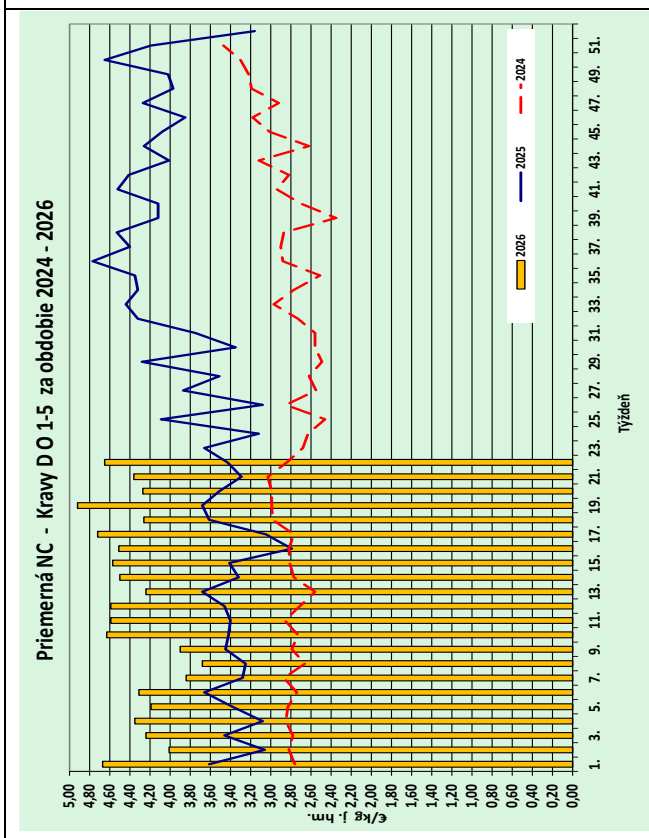
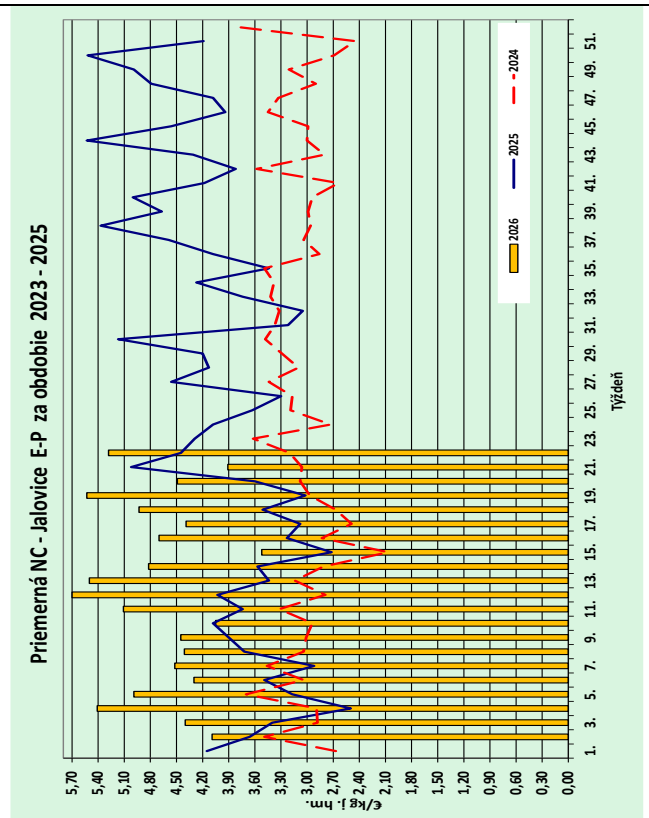
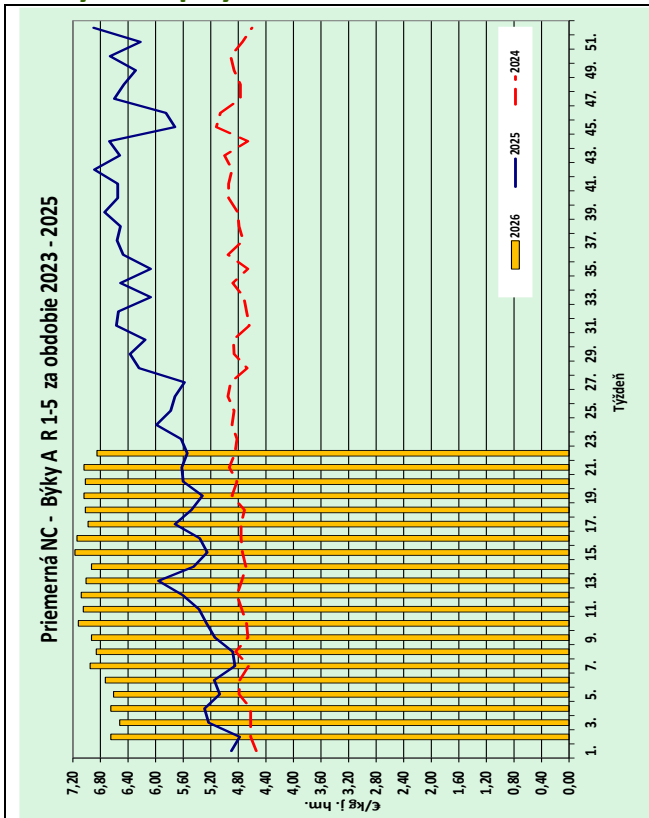

Grafy: © PPA – Odbor obchodných mechanizmov a ATIS

Grafy odbytových cien

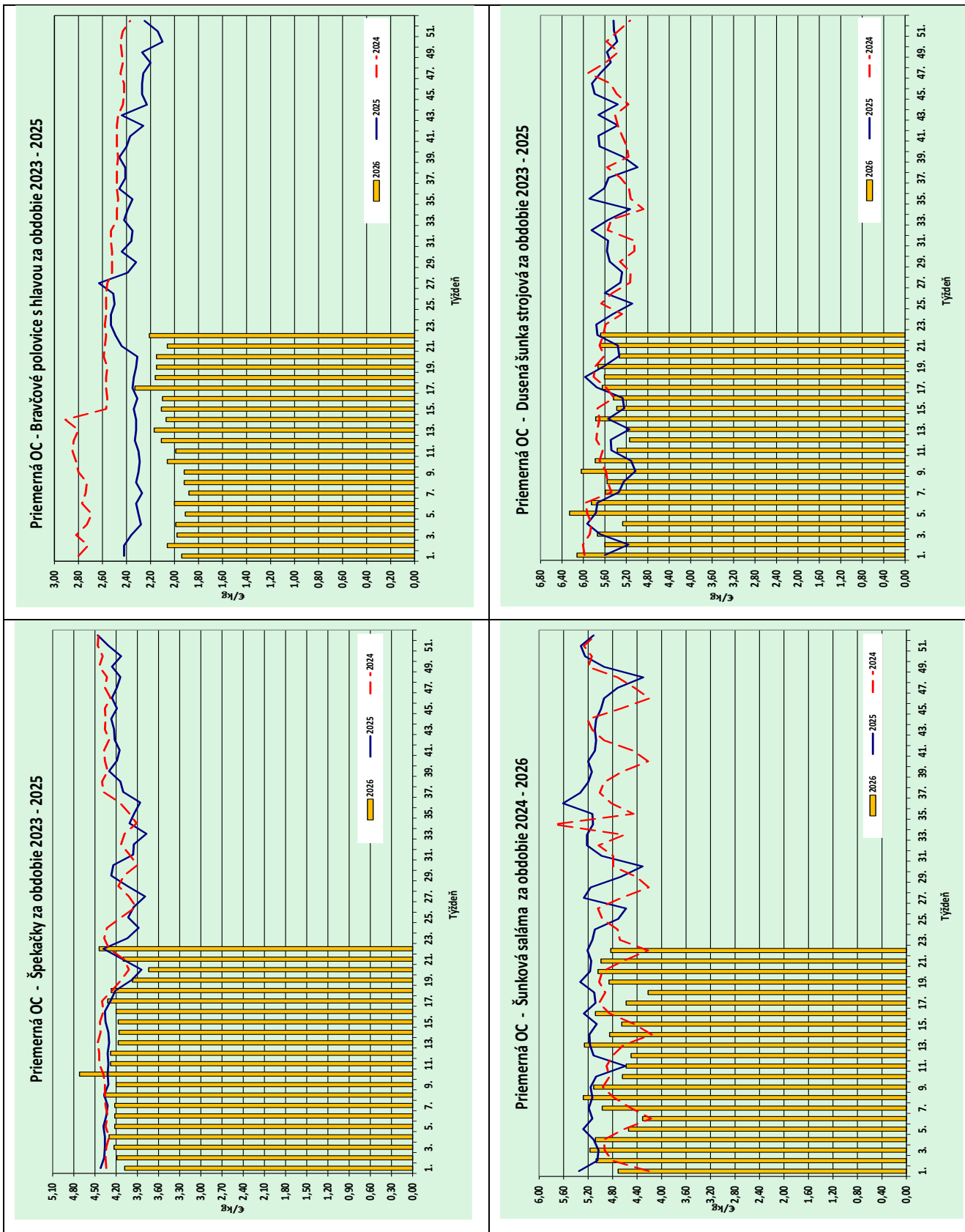

Grafy: © PPA – Odbor obchodných mechanizmov a ATIS

Vydavateľ a spracovateľ cenových informácií:

Pôdohospodárska platobná agentúra
Odbor obchodných mechanizmov a ATIS
Hraničná 12
815 26 Bratislava
www.apa.sk

Číslo 5/2026; Ročník 30.; 26. 6. 2026
ISSN 1336-4383

Komoditní manažéri:

Mgr. Simona Cigánková
Mobil: 0918/609 375
e-mail: simona.cigankova@apa.sk

Mgr. Dávid Čičmanec
Mobil: 0918/612 199
e-mail: david.cicmanec@apa.sk

Ing. Miroslav Marko
Mobil: 0918/612 182
e-mail: miroslav.marko@apa.sk

Ing. Zuzana Turčianska
Mobil: 0918/612 343
e-mail: zuzana.turcianska@apa.sk

E-mail: atis@apa.sk